บริษัท ไทยเที่ยวทัวร์ จำกัด

160/873 อาคารไอทีเอฟสีลมพาเลส ชั้น33 ถนนสีลม แขวงสุริยวงศ์
เขตบางรัก กรุงเทพฯ 10500
064-665-4269

@thaitiaotour www.thaitiaotour.com Thai Tiao Tour ไทยเที่ยวทัวร์ ไทยเที่ยวทัวร์

วันที่	โปรแกรมทัวร์	อาหาร			โรงแรม
		เช้า	เที่ยง	เย็น	
1	สนามบินสุวรรณภูมิ	✗	✗	✗	
2	ชายหาดอิโฮเทวู – ถนนคาเฟ่แยวอล – เขาฮัลลาซาน – ไร่ชาเขียวโอซุลลอค – วัดซันบังโพมุนซา	✗	✓	✓	โรงแรมมาตราฐาน 3 ดาวหรือเทียบเท่า
3	ศูนย์เครื่องสำอาง – ศูนย์สมุนไพรเกาหลี – หมู่บ้านวัฒนธรรมซองอึบ – ภูเขาไฟซองซานอิลจุลบง – ซอพจิโกจิ – สวนส้มไร้เมล็ดเชจู – ตลาดดงมุนเชจู	✓	✓	✗	โรงแรมมาตราฐาน 3 ดาวหรือเทียบเท่า
4	ถนนสายรุ้งเรียบชายฝั่ง – ศูนย์น้ำมันสนเข็มแดง – โขดหินหัวมังกร – ซุปเปอร์มาร์เก็ต – ดิวตี้ฟรี – ช้อปปิ้งเชจูดาวน์ทาวน์ – ท่าอากาศยานนานาชาติเชจู	✓	✓	✗	
5	สนามบินสุวรรณภูมิ	✗	✗	✗	

หมายเหตุ โปรแกรมท่องเที่ยว โรงแรม เมืองที่พัก สามารถปรับเปลี่ยนได้ตามความเหมาะสม โดยไม่ต้องแจ้งล่วงหน้าทั้งนี้ขึ้นอยู่กับสภาพอากาศ สภาพการจราจร และสถานการณ์หน้างาน**

โปรแกรมเดินทาง 5 วัน 2 คืน : โดยสายการบิน JEJU AIR

BKK ✈ CJU CJU ✈ BKK

เที่ยวบินที่	เวลาออก	เวลาถึง	เที่ยวบินที่	เวลาออก	เวลาถึง
7C.....	01.30	07.00	7C.....	20.30	00.30+1

** เที่ยวบินเดินทาง และเวลาอาจมีการเปลี่ยนแปลง กรุณาสอบถามเที่ยวบินคอนเฟิร์มจากเจ้าหน้าที่ก่อนทุกครั้ง **

อัตราค่าบริการ

กำหนดวันเดินทาง	ราคาโปรโมชั่นพิเศษ		
	ราคาทัวร์ ผู้ใหญ่ / เด็ก	ราคาจอยแลนด์	พักเดี่ยว (เพิ่ม)
8-12 มกราคม 2570	~~16,111~~ 14,990 บาท	7,990 บาท	4,900 บาท
เด็กทารก Infant ราคาท่านละ 5,900 บาท (ทารกต้องมีอายุไม่เกิน 2 ปีบริบูรณ์ ณ วันเดินทางกลับ) **เด็กทารก ไม่มีที่นั่งบนเครื่องบิน ไม่มีน้ำหนักกระเป๋า ไม่มีเตียง**			

*ค่าบริการข้างต้นเฉพาะนักท่องเที่ยวถือพาสปอร์ตไทยเท่านั้น กรณีถือพาสปอร์ตต่างชาติชำระเพิ่ม 3,000 บาท

ค่าทัวร์ไม่รวมค่าจ้างคนขับรถท้องถิ่น ท่านละ 1,500 บาท *ชำระที่สนามบินก่อนออกเดินทาง*

ค่าทิปหัวหน้าทัวร์ ทั้งนี้ขึ้นอยู่กับความพึงพอใจของลูกค้า

วันแรก สนามบินนานาชาติสุวรรณภูมิ

22.30 น. คณะพร้อมกันที่ **สนามบินนานาชาติสุวรรณภูมิ** อาคารผู้โดยสารระหว่างประเทศ ชั้น 4 บริเวณประตู 10 **สายการบินเจจูแอร์** **สังเกตุป้ายรับ กด Like Center** โดยมีเจ้าหน้าที่ของบริษัทฯคอยต้อนรับ และอำนวยความสะดวกด้านเอกสารการเดินทางตลอดจนสัมภาระของท่าน *(** เวลานัดหมายอาจมีการเปลี่ยนแปลงได้ขึ้นอยู่กับเวลาบินของสายการบินเป็นหลัก**)*

วันที่สอง ชายหาดอิโฮเทวู –ถนนคาเฟ่แยวอล – เขาฮัลลาซาน – ไร่ชาเขียวโอซุลลอค – วัดซันบังโพมุนซา

01.30 น. ออกเดินทางสู่ **สนามบินนานาเชจู ประเทศเกาหลีใต้** โดย **สายการบิน Jeju Air** เที่ยวบินที่ **7C ...**
(ไม่มีบริการอาหารและเครื่องดื่มบนเครื่อง)

***** เนื่องจากเป็นเที่ยวบินแบบเช่าเหมาลำ *****

เที่ยวบินหรือเวลาอาจมีการเปลี่ยนแปลง ทั้งนี้ขึ้นอยู่กับสายการบินเป็นผู้กำหนด

ขอสงวนสิทธิ์ในการเลือกที่นั่งบนเครื่องบิน เนื่องจากเป็นตั๋วกรุ๊ป การจัดที่นั่งจะเป็นระบบ RANDOM ที่นั่งอาจจะไม่ได้นั่งติดกัน ทางบริษัทไม่สามารถเข้าไปแทรกแซงได้ ซึ่งเป็นไปตามเงื่อนไขของสายการบินเป็นผู้กำหนด

07.00 น. เดินทางถึง **ท่าอากาศยานนานาชาติเชจู ประเทศเกาหลีใต้** หลังจากท่านได้ผ่านพิธีการตรวจคนเข้าเมืองและศุลกากรและรับสัมภาระเรียบร้อยแล้ว (ประเทศเกาหลี เวลาท้องถิ่นเร็วกว่าประเทศไทย 2 ชั่วโมง เพื่อความสะดวกในการนัดหมาย กรุณาปรับนาฬิกาของท่านเป็นเวลาท้องถิ่น)

นำท่านสัมผัสทะเลแห่งเกาะเชจู **ชายหาดอิโฮเทวู (IHO Tewoo Beach)** ชายหาดแห่งเกาะเชจู ให้ทุกท่านได้สัมผัสความงดงามของท้องทะเล หาดแห่งนี้มีชื่อเสียงด้านชายหาดที่งดงาม ประภาคารม้าไม้ และวิวที่สวยงาม ทำให้เป็นสถานที่ที่เหมาะสำหรับคนรักทะเลและธรรมชาติ ท่านสามารถเดินเล่น ชมวิวทะเลที่สวยงาม และผ่อนคลายในบรรยากาศที่เงียบสงบ และห้ามพลาดที่จะถ่ายภาพกับจุดไฮไลท์ มุมถ่ายประภาคารม้าแดง-ขาว สัญลักษณ์ของเกาะเชจู จุดแลนด์มาร์คที่พลาดไม่ได้

นำท่านเดินทางสู่ **ถนนคาเฟ่แยวอล (Aewol Cafe Street)** ตั้งอยู่บริเวณชายฝั่งทางตะวันตกเฉียงเหนือของเกาะเชจู เป็นย่านที่รวมร้านกาแฟซึ่งก่อตัวขึ้นตามแนวถนนเลียบชายฝั่ง ที่นี่ตั้งอยู่ระหว่างภูเขากับทะเล มีทัศนียภาพทะเลที่กว้างไกลและสัมผัสได้ถึงกลิ่นอายของลมทะเลที่สดชื่น มีชื่อเสียงจากร้านกาแฟที่มีหน้าต่างกระจกบานใหญ่หันหน้าออกสู่ทะเล ร้านค้าอิสระที่มีดีไซน์โดดเด่น และทางเดินเลียบชายฝั่งที่สะดวกสบาย ที่นี่ไม่เพียงแต่เหมาะสำหรับการถ่ายรูปเช็คอินเท่านั้น แต่ยังเหมาะอย่างยิ่งสำหรับการพักผ่อนหย่อนใจ โดยเฉพาะในช่วงยามเย็นที่พระอาทิตย์ค่อยๆ ลับขอบฟ้า ผืนน้ำทั้งผืนจะถูกย้อมด้วยสีทองอันอบอุ่น สร้างบรรยากาศที่โรแมนติกและน่าประทับใจเป็นพิเศษ **(ไม่รวมค่าเครื่องดื่ม)**

เที่ยง **บริการอาหารกลางวัน ณ ภัตตาคาร เมนูอาหารเกาหลี**

นำท่านเดินทางสู่ **เขาฮัลลาซาน (Hallasan Mountain)** ภูเขา 1 ใน 3 ของเกาหลี ภูเขาแห่งจิตวิญญาณธรรมชาติอยู่ใจกลางเกาะเชจู เป็นเหมือนสัญลักษณ์ของเกาะเชจู อุทยานแห่งชาติภูเขาฮัลลาซานได้รับการขึ้นทะเบียนเป็นมรกดกโลก หนึ่งในสถานที่ท่องเที่ยวฮอตฮิต เป็นภูเขาไฟที่ดับแล้ว อยู่ใจกลางเกาะเชจู สูง 1,947 เมตร บนยอดเขาฮัลลาซาน จะมีทะเลสาบกลางปล่องภูเขาไฟ เนื่องจากความแตกต่างของที่ตั้งและความสูงชันนั้น

ทำให้เป็นอีกเขาจุดยอดนิยมที่คนมักนิยมมาเดินเขา ในช่วงฤดูหนาวท่านจะได้สัมผัสหิมะที่สะอาด นุ่มฟู สัมผัสบรรยากาศเย็นๆ สูดอากาศที่บริสุทธิ์ รวมถึงจะได้ชมหิมะที่ปกคลุมบนยอดเขา สำหรับจุดที่ขึ้นไปนั้นจะเป็นเส้นทางที่คำนึงถึงความปลอดภัยเป็นสำคัญ *(ทั้งนี้ปริมาณหิมะขึ้นอยู่กับสภาพอากาศ ณ วันเดินทาง)*

จากนั้นนำท่านเดินทางสู่ **ไร่ชาเขียวโอซุลลอค (O'Sulloc Green Tea Filed)** สวรรค์ของคนรักชาเขียว ไร่ชาที่มีชื่อเสียงของเกาะเชจู แบ่งเป็นโซนไร่กลางแจ้งและโซนพิพิธภัณฑ์ที่จัดแสดงเรื่องราวของชา ซึ่งเป็นสถานที่ท่องเที่ยวที่เต็มไปด้วยบรรยากาศที่สวยงาม อากาศดี ไร่ชาแห่งนี้มีการปลูกชาเขียวมากมายหลายประเภท โดยเฉพาะชาเขียวที่เป็นเอกลักษณ์ของเกาะเชจู ซึ่งมีรสชาติที่เป็นธรรมชาติและสดชื่น เกาะเชจูเป็นที่ที่ปลูกชาเขียวที่ได้คุณภาพสูง ผสมผสานกับนวัตรกรรมสมัยใหม่ จนทำให้เป็นชาที่มีคนรู้จักและส่งออกไปขายทั่วโลก นอกจากจะเป็นไร่ชาเขียวแล้วยังเป็นพิพิธภัณฑ์ชาเขียวที่ใหญ่ที่สุดบนเกาะ สำหรับคนรักชาเขียวห้ามพลาดที่จะได้ชิมเครื่องดื่มเบเกอรี่หรือไอศกรีมชาเขียวรสเข้มข้น *(ไม่รวมค่าเครื่องดื่มต่างๆ)* อีกทั้งยังมีจุดถ่ายรูปสวยๆๆมากมาย เป็นอีกหนึ่งไฮไลท์ที่ห้ามพลาดถ้าใครมาถึงเกาะเชจูแห่งนี้

นำท่านสักการะสิ่งศักดิ์สิทธิ์ **วัดซันบังโพมุนซา (Sanbang Bomunsa Temple)** วัดแห่งนี้เป็นวัดที่อยู่กับชาวบ้านบนเกาะเชจูมาอย่างยาวนาน ตั้งอยู่เชิงเขาซันบัง ด้านหลังเป็นภูเขา ส่วนด้านหน้าหันหน้าออกทะเล ถือว่าเป็นฮวงจุ้ยมังกร เป็นวัดที่มีพลังงานที่ดีมาก คนนิยมมาขอพรเรื่องสุขภาพ ความร่ำรวยเงินทอง มีจุดเด่นคือพระพุทธรูปองค์ใหญ่, เจ้าแม่กวนอิมศักดิ์สิทธิ์ โดยทำบุญด้วยการถวายข้าวสาร เทียน พร้อมทั้งการหมุนระฆังทองคำรอบองค์พระเพื่อความเป็นสิริมงคลอีกด้วย สำหรับสายมูห้ามพลาดในการขอพรของวัดแห่งนี้ วิวที่วัดแห่งนี้ก็สวยไม่แพ้ที่ไหน ท่านจะได้เห็นท้องทะเลแบบพาโนราม่าที่สวยงาม

ค่ำ **บริการอาหารค่ำ ณ ภัตตาคาร เมนูอาหารเกาหลี**

ที่พัก **โรงแรมมาตราฐาน 3 ดาวประเทศเกาหลีใต้ หรือเทียบเท่า**

วันที่สาม **ศูนย์เครื่องสำอาง - ศูนย์สมุนไพรเกาหลี - หมู่บ้านวัฒนธรรมซองอึบ – ภูเขาไฟซองซานอิลจุลบง – ซอฟจิโกจิ - สวนส้มเชจู - ตลาดดงมุนเชจู**

เช้า **บริการอาหารเช้า ณ ห้องอาหารของโรงแรม**

นำท่านเดินทางสู่ **ศูนย์เครื่องสำอาง** ให้ท่านชมและเลือกซื้อเครื่องสำอางและเวชสำอางแบรนด์ชั้นนำของเกาหลี ที่ COSMETIC ยี่ห้อคุณภาพที่ผู้หญิงชาวเกาหลีทั้งสาวทั้งไม่สาวแล้วให้ความสำคัญกับเรื่องผิวหน้าค่อนข้างมาก โดยเฉพาะในกลุ่มบำรุงผิวพื้นฐาน SKIN CARE และเครื่องสำอางผสมสมุนไพร ซึ่งที่นี่จะรวบรวมผลิตัณฑ์มากมายที่เหมาะกับผิวหน้าผู้ที่มีปัญหาผิวหน้าต่างๆ ไม่ว่างจะเป็น สิว ฝ้า กระ จุ ด่างดำ หน้าหมองคล้ำ อยากหน้ากระจ่างขาวใส ไว้ดูแลผิวหน้าทุกท่านโดยไม่ต้องพึ่งการทำศัลยกรรมกันเลยทีเดียว

จากนั้นนำท่านชม **ศูนย์สมุนไพรเกาหลี (Korea Herb) โสมเกาหลี** ทุกท่านทราบกันดีอยู่แล้วว่าประเทศเกาหลีใต้เป็นประเทศที่ได้ขึ้นชื่อเรื่องสมุนไพรโสมและมีโสมที่ดีที่สุดในโลก โสมมีสรรพคุณช่วยบำรุงปอด ระบบย่อยอาหาร หัวใจ และเพิ่มพละกำลังให้ท่านมีความแข็งแรง อีกทั้งยังช่วยเรื่องเสริมประสิทธิภาพทางเพศ เสริมกำลังวังชา **และสมุนไพรฮ็อกเกนามู** เป็นสมุนไพรที่ช่วยบำรุงตับ ทางการแพทย์เรียกว่าผลไม้ทอง ช่วยเรื่องล้างสารพิษที่สะสมหรือตกค้างที่อยู่ภายในของผนังตับหรือไต โดยเฉพาะท่านที่ชอบดื่มเหล้า ชา กาแฟ น้ำอัดลม และท่าน สูบบุหรี่ ซึ่งสมุนไพรฮ็อกเกจะช่วยทำให้ ตับ ไตของท่านแข็งแรงขึ้น เป็นผลดีกับร่างกายของท่านเอง

นำท่านเดินทางสู่ **หมู่บ้านวัฒนธรรมซองอึบ (Songeub Folk Village)** สำหรับท่านที่เป็นคอซีรีย์อาจจะคุ้นหน้าคุ้นตากับสถานที่แห่งนี้เพราะเป็นหมู่บ้านที่ถ่ายซีรีย์ย้อนยุคในหลายเรื่องของเกาหลี หมู่บ้านวัฒนธรรมซองอึบเป็นหมู่บ้านโบราณอายุมากกว่า 300 ปี ตั้งแต่สมัยราชวงศ์โชซอน และชาวบ้านในปัจจุบันก็ยังสืบเชื้อสายมาจากชาวเชจูที่เคยอาศัยในหมู่บ้านแห่งนี้ตั้งแต่สมัยก่อตั้งหมู่บ้าน หมู่บ้านแห่งนี้ยังคงรักษาวิถีชีวิตและสถาปัตยกรรมดั้งเดิมในสมัยราชวงศ์โชซอนไว้ได้อย่างสมบูรณ์ ซึ่ง ณ ปัจจุบันก็ยังมีชาวบ้านอาศัยอยู่จริงๆ ชาวบ้านมักจะออกมาต้อนรับและพาเดินชมเล่สถึงวิถีชีวิตด้วยความเป็นกันเองปละสนุกสนาน ซึ่งจะมีเรื่องเล่ามากมาย ไม่ว่าจะเป็นความไม่เท่าเทียมของหญิงชายในอดีต สัตว์เลี้ยงประจำเกาะ ไห หรือโอ่งโบราณที่ไว้สำหรับทำกิมจิ อีกทั้งเรื่อง แฮนยอ (Haenyeo) นักดำน้ำหญิงตัวเปล่าแห่งเกาะเชจู ประเทศเกาหลีใต้ ที่ดำน้ำลึก 5-20 เมตรโดยไม่ใช้ถังออกซิเจน เป็นอีกหนึ่งจุดไฮไลท์ที่ไม่พลาดไปเช็คอิน

เที่ยง **บริการอาหารกลางวัน ณ ภัตตาคาร เมนูอาหารเกาหลี**

นำท่านเดินทางสู่ **ภูเขาไฟซองซานอิลจุลบง (Seongsan Ilchubong)** อีกหนึ่งจุดไฮไลท์ที่ใครๆเห็นภาพก็รู้ว่าที่นี้คือเกาะเชจู หนึ่งในภูเขาไฟของเกาหลีที่มีความสวยงามมาก หรือที่ถูกขนานนามว่า" Sunrise Peak" เป็นจุดที่ชมพระอาทิตย์ขึ้นที่สวยที่สุด มีอายุมากกว่า 5,000 ปี ภูเขาไฟลูกนี้สงบลงเป็นที่เรียบร้อยแล้ว แต่ยังทิ้งร่องรอยความสวยงามและสมบูรณ์ของธรรมชาติไว้ ลักษณะพิเศษของภูเขาไฟแห่งนี้ คือที่ปากปล่องภูเขาไฟจะมีรูปทรงคล้ายชาม เส้นผ่าศูนย์กลาง 600 เมตร ลึก 90 เมตร มีสันขอบปากปล่องเป็นรอยหยักมองดูเหมือนมงกุฎ และยังมีฝั่งที่มีหน้าผา ภูเขาไฟซองซานอิลจุลบงขึ้นทะเบียนเป็น1 ใน 7 สิ่งมหัศจรรย์ใหม่ทางธรรมชาติจาก Unesco World Natural Heritage วิวข้างบนสวยงามมาก ทางขึ้นเขาที่นี่เป็นบันไดปูนหรือไม้สลับสามารถเดินขึ้นได้ แต่หากใครต้องการอยากขึ้นไปพิชิตต้องกายพร้อมใจพร้อมเพราะต้องเดินขึ้นบันไดไป 600 กว่าขั้น *(ไม่รวมตั๋วขึ้นชมปล่องภูเขาไฟ หากท่านต้องการขึ้นไปชมปล่องภูเขาไฟ สามารถสอบถามราคากับหัวหน้าทัวร์หน้างานได้)*

ถ้าท่านมองจาก ยอดเขาซองซาน อิลชุลบง (Seongsan Ilchulbong) บนเกาะเชจู จะมีการแสดงดำน้ำของ **แฮนยอ (Haenyeo)** หรือนักดำน้ำหญิงอิสระพื้นบ้านที่สืบทอดมรดกทางวัฒนธรรมอันยาวนาน เป็นการสาธิตการดำน้ำแบบดั้งเดิมโดยไม่ใช้ถังออกซิเจน พร้อมการร้องเพลงและแสดงพื้นบ้านบริเวณชายหาดเชิงเขา จัดแสดงทุกวันในช่วงบ่าย เวลาประมาณ **14:00 น.** (ควรไปถึงก่อนเวลา 10-15 นาที)

*** กรณีที่สภาพอากาศไม่เอื้ออำนวย ขอสงวนสิทธิ์ในการงดการแสดง โดยไม่มีการแจ้งให้ทราบล่วงหน้าได้ ทั้งนี้การแสดงขึ้นอยู่กับสภาพอากาศเป็นสำคัญ **

หมายเหตุ : ในวันเดินทางที่มีโปรแกรม ในกรณีสภาพอากาศไม่เอื้ออำนวยแก่การเข้าชม เช่น หิมะตกหนัก ลมแรง จนไม่สามารถเดินทางไปท่องเที่ยวได้ตามโปรแกรม ทางบริษัทขอสงวนสิทธิ์ในการงดพาไปชม โดยไม่มีการคืนเงินในทุกกรณี ร่วมทั้งไม่จำเป็นต้องแจ้งให้ทราบล่วงหน้า ทั้งนี้การดำเนินการทัวร์จะคำนึงถึงความปลอดภัยของคณะทัวร์เป็นหลัก

จากนั้นนำท่านเดินทางสู่ **ซอพจิโกจิ (Seopjikoji)** หนึ่งในจุดหมายปลายทางยอดนิยมของเกาะเชจู ที่โดดเด่นด้วยทัศนียภาพชายฝั่งอันงดงามสุดสายตา โอบล้อมด้วยธรรมชาติอันเงียบสงบและบรรยากาศแสนผ่อนคลาย พร้อมเปิดให้นักท่องเที่ยวมาเยือนและดื่มด่ำกับความงดงามได้ตลอดทั้งปี ชื่อ **"ซอพจิโกจิ"** มีความหมายว่า **"แหลมแคบ"** สะท้อนเอกลักษณ์ของพื้นที่ที่ทอดยาวออกสู่ทะเล รายล้อมด้วยหน้าผาสูงชันและโขดหินภูเขาไฟที่ถูกธรรมชาติรังสรรค์ขึ้นอย่างงดงาม ยิ่งเติมเสน่ห์ให้ปลายสุดด้านตะวันออกของเกาะแห่งนี้กลายเป็นจุดชมวิวที่น่าประทับใจและไม่ควรพลาด

นำท่านชม **สวนส้มไร้เมล็ดเชจู (Orange Farm)** ซึ่งส้มถือเป็นผลไม้ที่ขึ้นชื่อและมีชื่อเสียงของเกาะเชจู ส้มบนเกาะแห่งนี้ถือว่าเป็นสายพันธุ์พิเศษที่ขึ้นเฉพาะที่เกาะเชจูเท่านั้น ด้วยสภาพอากาศ สภาพภูมิประเทศทำให้รสชาติของส้มมีความ กลมกล่อม มีรสชาติที่เป็นเอกลักษณ์เฉพาะตัว สีสันสวยสด แถมเต็มไปด้วยมีวิตามินซีสูงที่เป็นสารต่อต้านอนุมูลอิสระ ให้ท่านได้เดินเล่นเที่ยวชมรอบๆและถ่ายรูปกับสวนส้ม ที่เต็มไปด้วยส้ม พร้อมให้ท่านได้ทดลองชิมส้มแมนดารินได้จากต้นสดๆที่ขึ้นชื่อได้ว่าอร่อยมากแห่งนึงในเกาหลี

หลังจากนั้นนำท่านสู่ **ตลาดดงมุนเชจู (Jeju Dongmun Market)** ตลาดพื้นเมืองดั้งเดิมที่ใหญ่ที่สุดและเก่าแก่ที่สุดบนเกาะเชจู เป็นตลาดที่มีเอกลักษณ์ที่สุดบนเกาะ ศูนย์กลางตลาดที่จำหน่ายสินค้าทางการเกษตร อาหารทะเล งานฝีมือ และอาหารพื้นเมืองของเชจู ตลาดแห่งนี้ดึงดูดทั้งคนในพื้นที่และนักท่องเที่ยวจากทั่วโลกตลอดทั้งปี ภายในตลาดแบ่งออกเป็นโซนต่างๆ อย่างเป็นสัดส่วน ไม่ว่าจะโซนอาหารทะเลสด มีทั้งหอยเม่นแฮอูสดๆ หอยเป๋าฮื้อ หมูดำ และหอยหลากหลายชนิดที่หาได้เฉพาะในน่านน้ำของเชจูเท่านั้น อาหารทะเลแห้ง เช่น

ผลิตภัณฑ์จากส้ม ปลาแห้ง น้ำผึ้ง และขนมรสส้มที่เป็นของฝากยอดฮิต สำหรับซื้อกลับบ้าน ผลไม้หรือแม้จะเป็นโซนจำหน่ายอาหารรวมถึงแผงขายสตรีทฟู้ดท้องถิ่น อย่างหมูดำย่างเสียบไม้ น้ำส้มคั้น โฮตต็อก (แพนเค้กหวานเกาหลี) และบะหมี่ซีฟู้ด โซนงานฝีมือก็มีรูปปั้นหินเชจูและสินค้าแฮนด์เมดพื้นเมืองให้เลือกซื้อเช่นกันท่านสามาร เพลิดเพลินกับอาหารท้องถิ่น รสชาติต้นตำรับได้ที่นี้ และยังสามารถซื้อของฝากได้ทีตลาดแห่งนี้ด้วย

ค่ำ **อิสระอาหารมื้อค่ำตามอัธยาศัย เพื่อไม่ให้เป็นการเสียเวลาในการเที่ยว**

ที่พัก **โรงแรมมาตราฐาน 3 ดาวประเทศเกาหลีใต้ หรือเทียบเท่า**

วันที่สี่ ถนนสายรุ้งเรียบชายฝั่ง - ศูนย์น้ำมันสนเข็มแดง – โขดหินหัวมังกร - ซุปเปอร์มาร์เก็ต - ดิวตี้ฟรี – ช้อปปิ้งเชจูดาวน์ทาวน์ - ท่าอากาศยานนานาชาติเชจู – สนามบินนานาชาติสุวรรณภูมิ

เช้า **รับประทานอาหารเช้า ณ ห้องอาหารของโรงแรม**

นำท่านถ่ายรูปกับ **ถนนสายรุ้งเรียบชายฝั่ง (Dodu-dong)** ถนนเส้นนี้เกิดจากการทาสีให้กับแนวกำแพงป้องกัน ที่ติดตั้งตามแนวถนนเลียบชายฝั่งเพื่อป้องกันไม่ให้รถไถลหรือหลุดออกจากถนน กำแพงที่ถูกทาสีเป็นสีรุ้งเพื่อป้องกันอันตรายกลับกลายทำให้ถนนสายนี้เพิ่มความสดใสให้กับเกาะเชจู จนได้รับความนิยมจากนักท่องเที่ยวที่มาแล้วจะต้องไปถ่ายรูปเช็คอินกันที่จุดนี้ ถนนเลียบชายฝั่งสายรุ้ง Dodu-dong เป็นการผสมผสานประติมากรรมต่างๆ ในพื้นที่รวมถึงรูปปั้นของ haenyeo ไว้ ณ ที่แห่งนี้

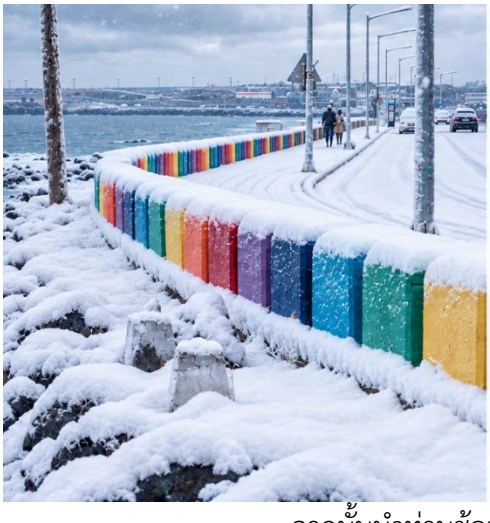

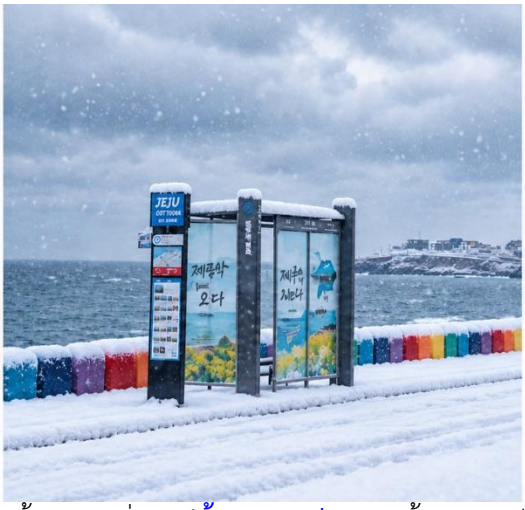

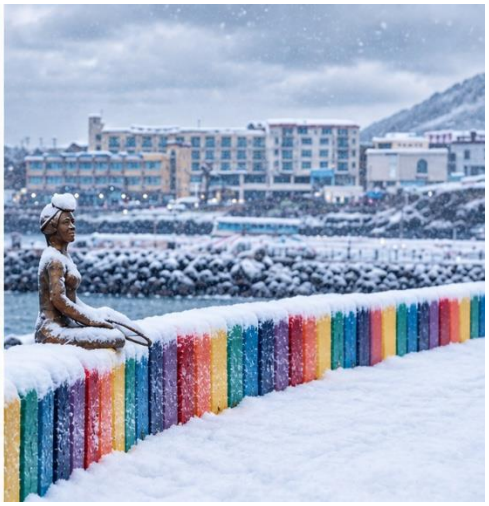

จากนั้นนำท่านช้อปปิ้งกันต่อที่ **ศูนย์น้ำมันสนเข็มแดง** น้ำมันสนเข็มแดงเกาหลีความลับแห่งความงามของธรรมชาติ เป็นตามตำรับยาโบราณตั้งแต่สมัยราชวงศ์โชซอน ซึ่งมีการบันทึกไว้เป็นลายลักาณ์อัการ ซึ่งในปัจจุบันได้นำมาทำกรรมวิธีสกัดดึงสรรพคุณที่ดีออกแบบมาในรูปแบบที่ทานง่ายด้วยเทคโนโลยีที่ทันสมัย โดยน้ำมันสนเข็มแดงมีสรรพคุณที่ช่วยบำรุงหลอดเลือด ช่วยเรื่องการลดการอุดตันของหลอดเลือด ลดคลอเลสตอรอล ช่วยดูแลในการมีชีวิตยืนยาว ต้านริ้วรอย เป็นสูตรที่สืบทอดมาเป็นพันปี สนแดงเกาหลีเป็นต้นไม้ที่มีความพิเศษ เพราะมีค่าสารอาหารสูง ลดอัตราความเสี่ยงในการก่อให้เกิดโรคมะเร็ง ชะลอความแก่ชรา และป้องกันโรคแทรกซ้อนในกระแสเลือด ในปัจจุบันทาง

ศูนย์ได้จัดทำในรูปแบบแคปซูลให้ง่ายและสะดวกต่อการรับประทาน เหมาะกับซื้อไปทานเองหรือเป็นของฝากให้กับคนที่ท่านรักอีกด้วย

จากนั้นนำท่านเดินทางสู่ **โขดหินหัวมังกร (Yongduam Rock)** ซึ่งเป็นกลุ่มหินภูเขาไฟธรรมชาติที่ตั้งอยู่ตามแนวชายฝั่งใกล้กับตัวเมืองเชจู เกิดจากการกัดกร่อนของคลื่นลมทะเล ทำให้มีลักษณะคล้ายหัวมังกร กำลังอ้าปากคำรามและผุดขึ้นจากท้องทะเล เพื่อขึ้นสู่ท้องฟ้า เป็นอีกหนึ่งแลนด์มาร์ที่เกิดขึ้นตามธรรมชาติ ที่ห้ามพลาดในการมาเช็คอินที่เกาะเชจู

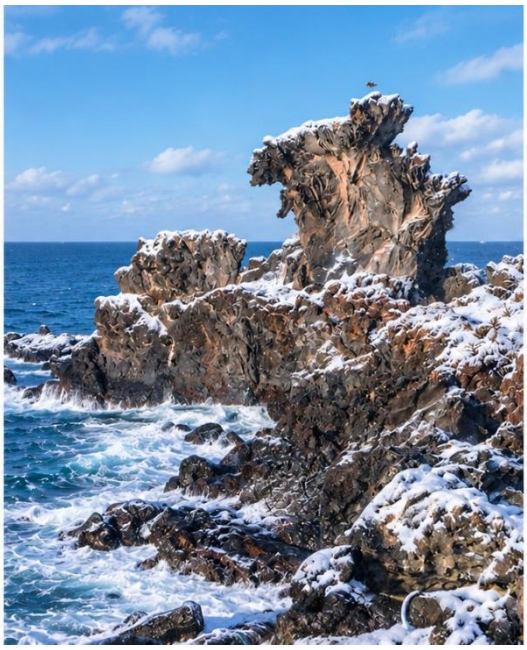

ระหว่างทางแวะช้อปปิ้งที่ **ซุปเปอร์มาร์เก็ตท้องถิ่น หรือที่เรียกกันว่า ร้านละลายเงินวอน** เพื่อซื้อของฝากที่มีจำหน่ายมากมาย รวมทั้งของที่ระลึก มีร้านขนมพื้นเมืองเกาหลีหลากหลายชนิด กิมจิ ไก่ตุ๋นโสมที่บรรจุอยู่ในถุงสุญญากาศ ตะเกียบ ถ้วยใส่ข้าว ฯลฯไว้เป็นของขวัญของฝากให้คุณได้กลับไปฝากคนที่คุณรักที่เมืองไทย

เที่ยง **รับประทานอาหารกลางวัน ณ ภัตตาคาร เมนูอาหารเกาหลี**

หลังอาหารกลางวัน พาทุกท่านไปย่อยอาหารกันต่อ ณ ห้างปลอดภาษีที่ DUTY FREE ให้ท่านได้เลือกซื้อสินค้าแบรนด์เนมนำเข้าจากต่างประเทศมากมายหลากหลายชนิดรวมทั้งสินค้าแบรนด์เกาหลียอดนิยม

ยังไม่จุใจไปช้อปปิ้งกันต่อที่ **เชจูดาวทาวน์** แหล่งช้อปปิ้งที่ใครก็บอกว่าเวลาไม่เคยพอ แหล่งจำหน่ายสินค้าท้องถิ่นชื่อดังบนเกาะเชจู ไม่ว่าจะเป็น เสื้อผ้า รองเท้า กระเป๋า ยังมีเครื่องสำอาง เครื่องประดับ ให้ท่านได้เลือกซื้อกันอย่างจุใจ แหล่งช้อปปิ้งสุดชิคตามสไตล์ชาวเกาะเชจู นอกจากร้านขายของที่ให้ทุกท่านได้ช้อปปิ้งเพื่อเลือกซื้อจับจ่ายแล้ว ยังไม่ควรพลาดร้านคาเฟ่สุคชิลล์ ร้านกาแฟสุดชค ร้านอาหารท้องถิ่นอร่อยมากมายภายในดาวทาวน์แห่งนี้

สมควรแก่เวลานำท่านเดินทางสู่สนามบินนานาชาติเชจู เพื่อนำท่านเดินทางสู่ประเทศไทย

20.30 น. เดินทางกลับสู่กรุงเทพฯ โดย**สายการบิน Jeju Air** เที่ยวบินที่ 7C.... *(ไม่มีบริการอาหารและเครื่องดื่มบนเครื่อง)*

วันที่ห้า สนามบินนานาชาติสุวรรณภูมิ

00.30 น. ถึง **สนามบินสุวรรณภูมิ** โดยสวัสดิภาพและความประทับใจ.....

ก่อนการเดินทางท่านต้องได้รับ การอนุมัติผล K-ETA และต้องตรวจสอบความถูกต้อง หากไม่ได้รับการอนุมัติ หรือมีข้อมูลที่ลงทะเบียนผิดพลาด ทางทัวร์ไม่สามารถยกเลิกคืนค่าทัวร์ และค่าดำเนินการใดๆ ได้

**** อายุต่ำกว่า 17 ปี และอายุ เกินกว่า 65 ปี ยกเว้นการลงทะเบียน K-ETA ****

**** โปรแกรมอาจจะมีการปรับเปลี่ยนตามความเหมาะสมของสภาพอากาศและฤดูกาล****

ทัวร์ครั้งนี้มีวัตถุประสงค์เพื่อการท่องเที่ยวเป็นหมู่คณะเท่านั้น ถ้าลูกค้าต้องการแยกตัวออกจากกรุ๊ปทัวร์ โดยไม่ลงร้านช้อปปิ้ง เช่น น้ำมันสนแดง / ร้านโสม / ฮ็อตเกนามู / คอสเมติค / ดิวตี้ฟรี

ทางบริษัทจะคิดค่าดำเนินการในการแยกท่องเที่ยวเอง 300 USD ต่อท่าน

เที่ยวบิน/ที่นั่งบนเครื่องบิน (สายการบินเป็นผู้กำหนด)
โรงแรม เมนูอาหาร และโปรแกรมการเดินทางอาจมีการสลับสับเปลี่ยน หรือเปลี่ยนแปลงได้ตามความเหมาะสม
โดยมิต้องแจ้งให้ทราบล่วงหน้า อันเนื่องมาจากเหตุการณ์ต่างๆ ที่อาจเกิดขึ้นจากเหตุสุดวิสัย
เช่น เหตุการณ์ทางธรรมชาติ การเมือง สภาพอากาศไม่เอื้ออำนวย รวมไปถึงสถานะห้องพักของแต่ละโรงแรม
ทั้งนี้ทางบริษัทจะคำนึงถึงความปลอดภัยและผลประโยชน์ของผู้เดินทางเป็นสำคัญ
โดยมีตัวแทนบริษัท (มัคคุเทศก์,หัวหน้าทัวร์,คนขับรถของแต่ละสถานที่) เป็นผู้บริหารเวลาปรับเปลี่ยนตามความเหมาะสม
ในกรณีที่มีการเรียกเก็บค่าเข้าชมสถานที่เพิ่มเติมภายหลังจากการจัดทำและเผยแพร่โปรแกรมทัวร์ บริษัทขอสงวนสิทธิ์ให้ผู้เดินทางเป็นผู้รับผิดชอบชำระค่าใช้จ่ายดังกล่าวด้วยตนเอง ณ สถานที่เข้าชม โดยไม่ต้องแจ้งให้ทราบล่วงหน้า

อัตราค่าบริการนี้รวม

- ☑ ค่าตั๋วเครื่องบินไป-กลับพร้อมคณะ
- ☑ ค่าภาษีสนามบินทุกแห่งที่มี
- ☑ ค่าน้ำหนักกระเป๋าสัมภาระโหลดท่านละ1 ชิ้น ไม่เกิน 20 กก. + ถือขึ้นเครื่อง 1 ชิ้น ไม่เกิน 7 กก.
- ☑ ค่ารถรับ ส่ง และนำเที่ยวตามรายการ
- ☑ ค่าที่พักตามที่ระบุในรายการ พักห้องละ 2 ท่าน

  แต่ละโรงแรมจะมีการวางผังห้องพักแต่ละประเภทแตกต่างกัน จึงทำให้ห้องพักแต่ละประเภทไม่ได้อยู่ติดกันหรืออยู่คนละชั้น บางโรงแรมอาจไม่มีห้องพักแบบ 3 ท่าน หากต้องการเข้าพัก 3 ท่าน อาจเป็น เตียงใหญ่ 1 เตียง และ 1 เตียงเสริมแบบพับ หรือ SOFA BED ทั้งนี้ขึ้นอยู่กับรูปแบบการจัดห้องพักของโรงแรมนั้น ๆ หรือ อาจมีความจำเป็นต้องแยกห้องพักเป็น พัก 2 ท่าน 1 ห้อง และ พักเดี่ยว 1 ห้อง ไม่ว่ากรณีใดใด ทางบริษัท ฯ ขอสงวนสิทธิ์ในการเรียกเก็บค่าบริการค่าห้องพักเดี่ยวเพิ่มกับผู้เข้าพัก
- ☑ ค่าเข้าชมสถานที่ต่างๆ ตามรายการ
- ☑ ค่าอาหารตามมื้อที่ระบุในรายการ
- ☑ **ค่าประกันอุบัติเหตุระหว่างเดินทาง วงเงินท่านละ 1,000,000 บาท ตามเงื่อนไขกรมธรรม์**

อัตราค่าบริการนี้<u>ไม่รวม</u>

- ☒ ค่าใช้จ่ายส่วนตัวนอกเหนือจากรายการที่ระบุ เช่น ค่าทำหนังสือเดินทาง ค่าโทรศัพท์ ค่าโทรศัพท์ทางไกล ค่าอินเตอร์เน็ต ค่าซักรีด มินิบาร์ในห้อง รวมถึงค่าอาหารและเครื่องดื่มที่สั่งเพิ่มนอกเหนือรายการ (กรุณาสอบถามจากหัวหน้าทัวร์ก่อนการใช้บริการ) ค่าอาหารพิเศษนอกเหนือจากที่ทัวร์จัด เช่น อาหารเจ อาหารมังสวิรัติ และอาหารอิสลาม มุสลิม
- ☒ **ค่าจ้างคนขับรถและมัคคุเทศก์ท้องถิ่น ท่านละ 1,500 บาท /ตลอดการเดินทาง/ต่อท่าน ชำระที่สนามบินในวันเดินทาง**
- ☒ **ค่าทิปหัวหน้าทัวร์ขึ้นอยู่กับความพึงพอใจ**
- ☒ **ค่าภาษีมูลค่าเพิ่ม 7% และภาษีหัก ณ ที่จ่าย 3%**
- ☒ **ค่าธรรมเนียมน้ำมันและภาษีสนามบิน ในกรณีที่สายการบินมีการปรับขึ้นราคา**
- ☒ **ราคาทัวร์ไม่รวมค่าวีซ่า กรณีสถานทูตมีการประกาศเก็บค่าวีซ่า**
- ☒ **ราคาทัวร์ไม่รวมลงทะเบียน K-ETA**

<u>เอกสารสำคัญตามเงื่อนไขการท่องเที่ยวเกาหลี**</u>**

1.ลงทะเบียน K-ETA โดยชำระค่าทำเนียมการลงทะเบียนเพิ่มท่านละ 590 บาท (ต่อครั้ง)

2.เอกสารในการลงทะเบียน K-ETA โดยเฉพาะหนังสือเดินทาง ต้องเป็นเอกสารที่ใช้ในการเดินทางจริงเท่านั้น

<u>หมายเหตุ</u> ทางบริษัทจะไม่รับผิดชอบต่อผลใดๆ ของการลงทะเบียน K-ETA ที่เกิดจากการลงทะเบียนเองในทุกกรณี

โปรโมชั่นพิเศษ!! ร่วมกับองค์การส่งเสริมการท่องเที่ยวเกาหลี (KTO)
เฉพาะผู้ที่ให้ทางบริษัทเป็นผู้ลงทะเบียน KETA หากผลอนุมัติ สามารถนำค่าธรรมเนียมการลงทะเบียน KETA มาเป็นส่วนลดในค่าทัวร์ (สิทธิ์มีจำนวนจำกัด)
หากกรณีผลการลงทะเบียนไม่อนุมัติ ขอสงวนสิทธิ์ในการคืนเงินทุกกรณี (ไม่สามารถคืนเงินได้)

เงื่อนไขการให้บริการ

1. ในการจองกรุณา **ชำระค่าทัวร์มัดจำทัวร์ท่านละ 5,000 บาท (กรณีต้องการให้ทางบริษัทลงทะเบียน K-ETA ต้องชำระเพิ่ม 590 บาท พร้อมมัดจำค่าทัวร์)** พร้อมหน้าพาสฯ ภายใน 2 วัน หลังจากทำการจอง และชำระค่าทัวร์ส่วนที่เหลือก่อนเดินทางอย่างน้อย 35 วัน กรณีไม่ชำระเงินหรือไม่ชำระเงินตามกำหนด ไม่ว่ากรณีใดใดจะถือว่าท่านสละสิทธิ์การเดินทางในทัวร์นั้นๆ

2. หากลูกค้าทำจองเกิน 20 ท่าน และหากพบว่าเป็นคณะเดียวกันจองเกิน 20 ท่าน แม้ว่าท่านจะจองทัวร์มาคนละบริษัทก็ตาม ขอสงวนสิทธิ์ให้ชำระเพิ่มตามเงื่อนไขของบริษัท

3. กรณีจอยทัวร์ไม่สามารถโชว์ป้ายไวนิลของคณะแบบเป็นส่วนตัวได้

4. เมื่อท่านออกเดินทางไปกับคณะแล้ว ท่านงดการใช้บริการรายการใดรายการหนึ่ง หรือไม่เดินทางพร้อมคณะถือว่าท่านสละสิทธิ์ ไม่อาจเรียกร้องค่าบริการ และเงินมัดจำคืน ไม่ว่ากรณีใดๆ ทั้งสิ้น

5. กรณีที่กองตรวจคนเข้าเมืองทั้งที่กรุงเทพฯ และในต่างประเทศปฏิเสธมิให้เดินทางออก หรือเข้าประเทศที่ระบุในรายการเดินทาง บริษัทฯ ของสงวนสิทธิ์ที่จะไม่คืนค่าบริการไม่ว่ากรณีใดๆ ทั้งสิ้น

หมายเหตุ

โปรดอ่านรายละเอียดก่อนการเดินทาง

1. ทางบริษัทขอสงวนสิทธิ์ในการยกเลิกการเดินทาง ในกรณีที่มีนักท่องเที่ยวร่วมเดินทางน้อยกว่า 20 ท่าน โดยจะแจ้งให้ทราบล่วงหน้าอย่างน้อย 7 วันก่อนการเดินทาง

2. บริษัทฯ มีสิทธิ์ที่จะเปลี่ยนแปลงรายละเอียดบางประการในทัวร์นี้ เมื่อเกิดเหตุสุดวิสัยจนไม่อาจแก้ไขได้

3. รายการท่องเที่ยว โรงแรมที่พัก สามารถเปลี่ยนแปลงได้ตามความเหมาะสม โดยคำนึงถึงผลประโยชน์ของผู้เดินทางเป็นสำคัญ

4. บริษัทฯ ไม่รับผิดชอบค่าเสียหายในเหตุการณ์ที่เกิดจากสายการบิน ภัยธรรมชาติ เช่น พายุไต้ฝุ่น ปฏิวัติและอื่นๆ ที่อยู่นอกเหนือการควบคุมของทางบริษัทฯหรือค่าใช้จ่ายเพิ่มเติมที่เกิดขึ้นทางตรงหรือทางอ้อม เช่น การเจ็บป่วย, การถูกทำร้าย, การสูญหาย, ความล่าช้า หรือจากอุบัติเหตุต่างๆ

5. ทางบริษัทฯ จะไม่รับผิดชอบใดๆ ทั้งสิ้นหากเกิดกรณีความล่าช้าจากสายการบิน, การประท้วง, การนัดหยุดงาน, การก่อจลาจล หรือกรณีที่ท่านถูกปฏิเสธ การเข้าหรือออกเมืองจากเจ้าหน้าที่ตรวจคนเข้าเมือง หรือเจ้าหน้าที่กรมแรงงานทั้งจากไทย และต่างประเทศ ซึ่งอยู่นอกเหนือความรับผิดชอบของบริษัทฯ

6. หากไม่สามารถไปเที่ยวในสถานที่ที่ระบุในโปรแกรมได้ อันเนื่องมาจากธรรมชาติ ความล่าช้า และความผิดพลาดจากทางสายการบิน จะไม่มีการคืนเงินใดๆทั้งสิ้น แต่ทั้งนี้ทางบริษัทฯจะจัดหารายการเที่ยวสถานที่อื่นๆมาให้ โดยขอสงวนสิทธิ์การจัดหานี้โดยไม่แจ้งให้ทราบล่วงหน้า

7. ราคานี้คิดตามราคาตั๋วเครื่องบินในปัจจุบัน หากราคาตั๋วเครื่องบินปรับสูงขึ้น บริษัทฯ สงวนสิทธิ์ที่จะปรับราคาตั๋วเครื่องบินตามสถานการณ์ดังกล่าว

8. หนังสือเดินทางต้องมีอายุเหลือการใช้งานไม่น้อยกว่า 6 เดือน และบริษัทฯ รับเฉพาะผู้มีจุดประสงค์เดินทางเพื่อท่องเที่ยวเท่านั้น

9. ทางบริษัทฯจะไม่รับผิดชอบใดๆ ทั้งสิ้น หากท่านใช้บริการของทางบริษัทฯไม่ครบ อาทิ ไม่เที่ยวบางรายการ, ไม่ทานอาหารบางมื้อ เพราะค่าใช้จ่ายทุกอย่าง ทางบริษัทฯได้ชำระค่าใช้จ่ายให้ตัวแทนต่างประเทศแบบเหมาขาดก่อนออกเดินทางแล้ว

10. ทางบริษัทฯจะไม่รับผิดชอบใดๆ ทั้งสิ้น หากเกิดสิ่งของสูญหายจากการโจรกรรม และ/หรือ เกิดอุบัติเหตุที่เกิดจากความประมาทของตัวนักท่องเที่ยวเอง

11. เนื่องจากตั๋วเครื่องบินเป็นตั๋วราคาพิเศษ เมื่อออกตั๋วไปแล้วในกรณีที่ท่านไม่สามารถเดินทางพร้อมคณะไม่ว่าด้วยเหตุผลใดก็ตาม ตั๋วเครื่องบินไม่สามารถนำมาเลื่อนวันหรือคืนเงินได้

12. ในกรณีที่ลูกค้าต้องออกตั๋วโดยสารภายในประเทศ กรุณาติดต่อเจ้าหน้าที่ของบริษัท ฯ ก่อนทุกครั้ง มิฉะนั้นทางบริษัทฯจะไม่รับผิดชอบค่าใช้จ่ายใดๆ ทั้งสิ้น

13. หากในคณะของท่านมีผู้ต้องการดูแลพิเศษ นั่งรถเข็น (WHEELCHAIR), เด็ก, ผู้สูงอายุ, มีโรคประจำตัว หรือไม่สะดวกในการเดินทางท่องเที่ยวในระยะเวลาเกินกว่า 4 - 5 ชั่วโมงติดต่อกัน ท่านและครอบครัวต้องให้การดูแลสมาชิกภายในครอบครัวของท่านเอง เนื่องจากการเดินทางเป็นหมู่คณะ หัวหน้าทัวร์มีความจำเป็นต้องดูแลคณะทัวร์ทั้งหมด

14. มัคคุเทศก์ พนักงาน หรือตัวแทนของทางบริษัท ไม่มีอำนาจในการให้คำสัญญาใดๆ แทนบริษัท เว้น แต่มีเอกสารลงนามโดยผู้มีอำนาจของบริษัทกำกับเท่านั้น

15. เมื่อท่านตกลงชำระเงินไม่ว่าทั้งหมดหรือบางส่วนกับทางบริษัทฯ ทางบริษัทฯ จะถือว่าท่านได้ยอมรับในเงื่อนไขข้อตกลงต่างๆ ที่ได้ระบุไว้แล้วทั้งหมด

16. รับเฉพาะผู้มีวัตถุประสงค์เพื่อการท่องเที่ยว ค่าทัวร์ที่จ่ายให้กับผู้จัดเป็นการชำระแบบจ่ายชำระขาด และผู้จัดได้ชำระให้กับสายการบินและสถานที่ต่างๆ แบบชำระขาดเช่นกันก่อนออกเดินทาง ฉะนั้นหากท่านไม่ได้ร่วมเดินทางหรือใช้บริการตามรายการไม่ด้วยสาเหตุใดหรือได้รับการปฏิเสธการเข้าหรือออกนอกเมืองจากประเทศในรายการ (ประเทศไทยและประเทศเกาหลีใต้) ทางผู้จัดขอสงวนสิทธิ์การคืนเงินสดส่วนใดๆ รวมทั้งค่าตั๋วเครื่องบินให้แก่ท่าน ***และทางบริษัทขอสงวนสิทธิ์ ราคานี้เฉพาะนักท่องเที่ยวชาวไทยเท่านั้น ถ้าหากเป็นชาวต่างชาติ จะต้องเพิ่มจากราคาค่าทัวร์ปกติอีก 100 USD***
กรณีตัดกรุ๊ปเหมาที่เป็นพนักงานบริษัททัวร์ ครู/อาจารย์, เด็กนักเรียน/นักศึกษา, ธุรกิจขายตรง, ธุรกิจเครื่องสำอางค์, ธุรกิจอาหารเสริม, หมอ, พยาบาล, หรือชาวต่างชาติ จะต้องสอบถามราคาใหม่ทุกครั้ง

17. หากมีเพื่อนหรือญาติของท่านต้องการร่วมเดินทางท่องเที่ยวระหว่างท่องเที่ยวในประเทศเกาหลี หรือปัญหาต่างๆ ตลอดจนข้อแนะนำกรุณาติดต่อเจ้าหน้าที่ที่รับผิดชอบหากท่านมีความจำเป็นต้องรับฝากของจากผู้อื่นเพื่อที่จะนำไปยังประเทศนั้นๆ หรือนำกลับประเทศไทย ควรตรวจสิ่งของนั้นว่าต้องไม่เป็นสิ่งของผิดกฎหมาย ซึ่งของผิดกฎหมายบางประเภทอาจมีโทษถึงขั้นประหารชีวิตเจ้าหน้าที่จะไม่รับฝากกระเป๋าหรือสิ่งของใดใด

18. โรงแรมที่พักที่ประเทศเกาหลีใต้อาจะมีการสลับปรับเปลี่ยนขึ้นอยู่กับความเหมาะสมเป็นหลักโดยคำนึงถึงผลประโยชน์ลูกค้าเป็นหลัก

19. ประเทศเกาหลีใต้จะมีช่างภาพมาถ่ายรูป และช่วยดูแลอำนวยความสะดวกตลอดการเดินทาง และวันสุดท้ายช่างภาพจะนำภาพถ่ายมาจำหน่ายกับลูกทัวร์ หากว่าท่านใดสนใจสามารถซื้อได้ แต่ถ้าท่านใดไม่สนใจก็ไม่ต้องซื้อ เพราะทางบริษัททัวร์ไม่มีการบังคับลูกทัวร์ซื้อแต่อย่างใด แต่เป็นการบอกกล่าวล่วงหน้า

20. ทัวร์ครั้งนี้มีวัตถุประสงค์เพื่อการท่องเที่ยวเป็นหมู่คณะเท่านั้น ถ้าลูกค้าต้องการแยกตัวออกจากกรุ๊ปทัวร์ โดยไม่ลงร้านช้อปปิ้ง เช่น ร้านโสม / น้ำมันสนแดง / ฮ็อตเกนามู / คอสเมติค / อะเมทิส ทางบริษัทจะคิดค่าดำเนินการในการแยกท่องเที่ยวเอง 300 USD ต่อท่าน

21. หากลูกค้าทำจองเกิน 20 ท่าน ท่านที่ 21 เป็นต้นไปชำระเพิ่ม 1,000บาท หากพบว่าคณะเดียวกันจองเกิน 20 ท่าน แม้ว่าท่านจะจองทัวร์มาคนละบริษัทก็ตาม ขอสงวนสิทธิ์ให้ชำระเพิ่มตามเงื่อนไขของบริษัท

เอกสารและเงื่อนไข การเข้าประเทศเกาหลีใต้

สำหรับผู้ถือพาสปอร์ตไทย (ยกเว้นวีซ่า)

จากมาตรการยกเว้นวีซ่าเข้าประเทศเกาหลีให้กับคนไทย ผู้ที่ประสงค์จะพำนักระยะสั้นในประเทศเกาหลี ไม่เกิน **90 วัน** ไม่ว่าจะด้วยวัตถุประสงค์เพื่อการท่องเที่ยว เยี่ยมญาติ หรือธุรกิจ จะต้องยื่นเอกสารในขั้นตอนการตรวจเข้าเมือง เพื่อยืนยันการมีคุณสมบัติการเข้าประเทศเกาหลี* ดังต่อไปนี้

เอกสารที่ต้องใช้

1. พาสปอร์ตจะต้องมีอายุมากกว่า **6 เดือน***
2. เอกสาร KETA หรือ วีซ่า
3. สิ่งที่ยืนยันว่าท่านสามารถรับผิดชอบค่าใช้จ่ายที่อาจเกิดขึ้นในระหว่างที่พำนักในประเทศเกาหลีได้ (เช่น เงินสด บัตรเครดิต เป็นต้น)
4. ตั๋วเครื่องบิน ไป-กลับ ทางทัวร์จัดเตรียมให้
5. กำหนดการเดินทาง ระหว่างที่พำนักในประเทศเกาหลีได้ ทางทัวร์จัดเตรียมให้

กรณีที่ไม่ผ่านการตรวจคนเข้าเมือง

ในกรณีที่ลูกค้าเดินทางไปประเทศเกาหลีใต้ แล้วไม่ผ่านการตรวจคนเข้าเมืองของประเทศเกาหลีใต้ ทำให้ลูกค้าต้องถูกส่งตัวกลับเข้าประเทศไทย จึงมีค่าใช้จ่ายที่เกิดขึ้นในการเปลี่ยนตั๋วขากลับ รวมถึงค่าบริการอื่นๆที่เกิดขึ้นด้วย **ฉะนั้นลูกค้าต้องเป็นผู้รับผิดชอบค่าใช้จ่ายที่เกิดขึ้นที่ประเทศเกาหลีใต้เรียกเก็บ** ทางผู้จัดและทางสายการบินจะไม่รับผิดชอบค่าใช้จ่ายที่เกิดขึ้นทุกกรณี ลูกค้าอาจจะต้องรับผิดชอบค่าปรับที่ประเทศเกาหลีเรียกเก็บ หรือลูกค้าต้องรอกลับประเทศไทยในเที่ยวบินถัดไปที่มีที่นั่งว่าง หรือตามวันเดินทางของตั๋วเครื่องบิน ทั้งนี้ ขึ้นอยู่กับทางเจ้าหน้าที่ตรวจคนเข้าเมืองของประเทศเกาหลีใต้ และสายการบิน ทางผู้จัดไม่สามารถเข้าไปแทรกแซงได้

หมายเหตุ : เรียนให้ทราบว่า หลังจากผ่านด่านตรวจคนเข้าเมืองเกาหลีใต้แล้วนั้นทางทัวร์จะออกเดินทางท่องเที่ยวหลังเวลานั้นประมาณ 1 ชั่วโมง

*** ทางทัวร์ไม่มีนโยบายให้คณะรอ ส่วนท่านใดที่ติดด่านตรวจคนเข้าเมือง หากท่านสามารถผ่านเข้าเมืองได้ จะต้องเดินทางไปพบกับคณะทัวร์ด้วยตนเอง และไม่สามารถเรียกร้องค่าเดินทางจากทัวร์ได้ เพื่อความเป็นระเบียบ และคณะได้ท่องเที่ยวอย่างเต็มเวลา ขออภัยในความไม่สะดวก ***

หมายเหตุ : เงื่อนไขต่างๆข้างต้นสามารถเปลี่ยนแปลงตามความเหมาะสมโดยมิต้องแจ้งให้ทราบล่วงหน้า ทั้งนี้ทางบริษัทฯ ยึดตามประกาศของทางรัฐบาลและประเทศที่เดินทางเป็นหลัก ทางบริษัทฯจะคำนึงถึงความปลอดภัยและประโยชน์ของผู้เดินทางเป็นสำคัญ
กรุณาอ่านเงื่อนไขข้อตกลงอย่างละเอียดก่อนทำการจองทัวร์หรือชำระเงิน จากนั้นจะถือว่าผู้เดินทางรับทราบตามข้อกำหนด หากเกิดความเสียหายใดๆขึ้น ทางบริษัทฯจะไม่รับผิดชอบทุกกรณี

*** โปรแกรมอาจจะมีการปรับเปลี่ยนตามความเหมาะสมของสภาพอากาศและฤดูกาล ***

โปรดตรวจสอบ PASSPORT

กรุณานำพาสปอร์ตติดตัวมาในวันเดินทาง

- พาสปอร์ตต้องมีอายุมากกว่า 6 เดือน ขึ้นไป ก่อนการเดินทาง และต้องมีหน้ากระดาษไม่น้อยกว่า 2 หน้า

สำหรับผู้เดินทางที่อายุไม่ถึง 18 ปี และไม่ได้เดินทางกับบิดา มารดา

- ต้องมีจดหมายยินยอมจากบิดา มารดา ให้บุตรเดินทางไปต่างประเทศด้วย

กรอกข้อมูลสำหรับลงทะเบียน K-ETA

รบกวนกรอกข้อมูลเป็นภาษาอังกฤษเท่านั้น
เพื่อความสะดวกและรวดเร็ว

กรุณากรอกข้อมูลให้ครบถ้วน

หากท่านกรอกรายละเอียดไม่ครบถ้วน
ทางบริษัทฯ ไม่สามารถลงทะเบียนให้ท่านได้

Let's Go to Korea

1. ชื่อ-นามสกุล (ตรงตามพาสปอร์ต) .....
2. เพศ ☐ ชาย ☐ หญิง
3. สถานภาพ ☐ โสด ☐ สมรส ☐ หย่า ☐ หม้าย
4. วัน / เดือน / ปีเกิด .....
5. เลขบัตรประชาชน .....
6. เลขพาสปอร์ต ..... วันที่ออก ..... วันหมดอายุ .....
7. เบอร์โทรศัพท์ ..... 8. E-mail .....
9. อาชีพ ☐ พนักงานบริษัท ☐ เจ้าของกิจการ ☐ นักเรียน/นักศึกษา ☐ ว่างงาน
   อื่นๆ โปรดระบุ .....
10. ชื่อสถานที่ทำงาน / สถานศึกษา .....
11. ชื่อตำแหน่งงาน .....
12. เบอร์โทรศัพท์สถานที่ทำงาน / สถานศึกษา .....
13. รายได้ต่อเดือน .....
14. ประวัติการเดินทาง ท่านเคยเดินทางไปประเทศเกาหลี หรือไม่
    ☐ ไม่เคย ☐ เคย จำนวน ..... ครั้ง จุดประสงค์ในการเดินทาง .....
15. ประวัติการเดินทาง ท่านเคยเดินทางไปประเทศอื่นที่ไม่ใช่เกาหลี หรือไม่
    ☐ ไม่เคย ☐ เคย จำนวน ..... ครั้ง จุดประสงค์ในการเดินทาง .....
16. ผู้ร่วมการเดินทางของท่านในครั้งนี้
    ชื่อ-นามสกุล (ตรงตามพาสปอร์ต) .....
    วัน / เดือน / ปีเกิด ..... เบอร์โทรศัพท์ .....
    ความสัมพันธ์ .....

***** กรุณากรอกข้อมูลที่เป็นจริงเท่านั้น !! ทางบริษัทเป็นผู้ดำเนินการลงทะเบียนแทนเท่านั้น**

การพิจารณาขึ้นอยู่กับทาง K-ETA เป็นผู้พิจารณา บริษัทฯ ไม่สามารถเข้าไปแทรกแซงได้

ขอบคุณค่ะ

เอกสารข้อมูลที่ต้องใช้ประกอบการลงทะเบียน K-ETA

1. ตัวอย่างการถ่ายภาพ Passport

- หน้าพาสปอร์ต แบบชัดเจน
  ไม่เอนเอียง ไม่มีนิ้วมือติด
  มีอายุการใช้งานเกิน 6 เดือนขึ้นไป

2.

- **รูปถ่ายสี** หน้าตรง 2x2 นิ้ว
  พื้นหลังสีขาว
  ถ่ายไม่เกิน 3 เดือน
  (ไฟล์ JPG หรือ JPEG)

เอกสารเพิ่มเติมสำหรับ ผู้เยาว์ (อายุต่ำกว่า 20 ปี)

กรณีไม่ได้เดินทางพร้อมพ่อและแม่ หรือเดินทางกับพ่อหรือแม่เพียงฝ่ายใดฝ่ายหนึ่ง

นอกจากหนังสือเดินทางของผู้เยาว์แล้ว ต้องจัดเตรียมเอกสารเพิ่มเติม ดังนี้

1 กรณีผู้เยาว์ ไม่ได้เดินทางพร้อมพ่อและแม่

ผู้เยาว์เดินทางไปต่างประเทศเทศมีบุคคลอื่นเป็นผู้พาเดินทาง ซึ่งไม่ใช่พ่อหรือแม่**ต้องมีหนังสือยินยอมให้ผู้เยาว์เดินทางไปต่างประเทศ**โดยออกที่ว่าการอำเภอหรือสำนักงานเขตที่พ่อแม่ชื่ออยู่ในทะเบียนบ้าน

พ่อแม่ต้องไปยื่นคำร้องด้วยตนเอง ไม่สามารถมอบอำนาจในผู้อื่นได้

เอกสารที่ต้องเตรียม

- บัตรประจำตัวประชาชนของพ่อและแม่
- สำเนาทะเบียนบ้าน
- สูติบัตรของผู้เยาว์
- ทะเบียนสมรส (ถ้ามี)
- ทะเบียนหย่า (ถ้ามี)
- หนังสือสำคัญการเปลี่ยนชื่อตัวหรือชื่อสกุล (ถ้ามี)
- ทะเบียนรับรองบุตร (ถ้ามี)
- ทะเบียนรับรองบุตรบุญธรรม (ถ้ามี)

2 กรณีผู้เยาว์ เดินทางกับพ่อหรือแม่เพียงฝ่ายเดียว

ผู้เยาว์เดินทางพร้อมพ่อหรือแม่เพียงฝ่ายเดียว นอกจากหนังสือเดินทางของผู้เยาว์แล้ว **ต้องจัดเตรียมเอกสารดับนี้**

กรณีจดทะเบียนสมรส

ต้องมี ทะเบียนสมรส และหนังสือยินยอมให้ผู้เยาว์เดินทางไปต่างประเทศจากผู้ปกครองอีกฝ่ายหนึ่ง (ควรออกก่อนวันเดินทางตามระยะเวลาที่หน่วยงานราชการกำหนด โดยทั่วไปไม่ควรเกิน 30 วันก่อนเดินทาง)

กรณีไม่ได้จดทะเบียนสมรส และไม่มีเอกสารแสดงอำนาจปกครองผู้เยาว์

ผู้ปกครองที่ไม่ได้เดินทางต้องทำหนังสือยินยอมให้ผู้เยาว์เดินทางไปต่างประเทศ (ควรออกก่อนวันเดินทางตามระยะเวลาที่หน่วยงานราชการกำหนด โดยทั่วไปไม่ควรเกิน 30 วันก่อนเดินทาง)

กรณีไม่ได้จดทะเบียนสมรส และไม่มีเอกสารแสดงอำนาจปกครองผู้เยาว์

- หนังสือรับรองการใช้อำนาจปกครองบุตร (ป.ค.14)
- ทะเบียนหย่าที่ระบุให้บิดาหรือมารดาฝ่ายใดฝ่ายหนึ่งเป็นผู้ใช้อำนาจปกครองบุตรแต่เพียงผู้เดียว
- คำสั่งศาลที่ระบุผู้มีอำนาจปกครองผู้เยาว์

หมายเหตุ

เอกสารที่ใช้ประกอบการเดินทางของผู้เยาว์ อาจแตกต่างกันไปตามข้อกำหนดของประเทศปลายทาง สายการบิน และหน่วยงานราชการที่เกี่ยวข้อง

บริษัทฯ ขอแนะนำให้ผู้เดินทางตรวจสอบและจัดเตรียมเอกสารให้ครบถ้วนก่อนวันเดินทาง