บริษัท ไทยเที่ยวทัวร์ จำกัด

160/873 อาคารไอทีเอฟสีลมพาเลส ชั้น33 ถนนสีลม แขวงสุริยวงศ์ เขตบางรัก กรุงเทพฯ 10500

064-665-4269

@thaitiaotour www.thaitiaotour.com Thai Tiao Tour ไทยเที่ยวทัวร์ ไทยเที่ยวทัวร์

เดินทาง 5 วัน 4 คืน					
วันที่	รายการท่องเที่ยว	มื้ออาหาร			โรงแรม
		เช้า	เที่ยง	ค่ำ	
วันแรก	สนามบินสุวรรณภูมิ TG632- สนามบินเถาหยวน ไทเป – เจียงไคเช็ค – วัดหลงซาน – ซีเหมินติง	✈	ขนมปัง + ชานมไข่มุก	Mala hotpot	New Taipei Hot Spring Hotel 4* หรือเทียบเท่า
วันที่สอง	วัดชิงเทียน – พายสับปะรด – นิวไทเป – จิ่วเฟิ่น ไทเป - ซีเหมินติง – เคาน์ดาวน์โซนตึกไทเป 101	-	✓	✗	New Taipei Hot Spring Hotel 4* หรือเทียบเท่า
วันที่สาม	ตึกไทเป101(ไม่รวมขึ้นตึก) – วัดต้าหลงเป่าอัน เมืองไถจง-Miyahara Ice cream (ไม่รวมไอศครีม) ไถจงไนท์มาร์เก็ต	✓	✓	มิชลีนไกด์	Stay Hotel 4หรือเทียบเท่า4*
วันที่สี่	เมืองหนานโถว- วัดเหวินหวู่ – ล่องเรือทะเลสาบสุริยันจันทรา (รวมค่าล่องเรือ) – วัดพระถังซัมจั๋ง	✓	✓	✓	Century Hotel หรือเทียบเท่า4*
วันที่ห้า	เมืองเถาหยวน – วัดต้าซี - ถนนโบราณต้าซี GLORIA OUTLET - สนามบินเถาหยวน สนามบินสุวรรณภูมิ TG635	✓	✓	✈	-
★★★★ โรงแรมระดับ 4 ดาว หรือเทียบเท่า					

สายการบินไทย THAI AIRWAY (TG)				
ไฟล์ทบิน	รายละเอียด	เวลาออก	เวลาถึง	น้ำหนักกระเป๋า
TG632	สุวรรณภูมิ – ไทเป	08.15	12.45	ไม่เกิน 23 กิโลกรัม
TG635	ไทเป –สุวรรณภูมิ	18.50	21.45	ไม่เกิน 23 กิโลกรัม

กำหนดการเดินทาง วันที่ 30 ธันวาคม 2569 – 03 มกราคม 2570 (5 วัน4 คืน)

วันแรก สนามบินสุวรรณภูมิ – สนามบินเถาหยวน – ไทเป – เจียงไคเช็ค – วัดหลงซาน

05.00 น. คณะพร้อมกัน ณ **สนามบินสุวรรณภูมิ อาคารผู้โดยสารขาออก ชั้น 4 เคาน์เตอร์ H – J สายการบิน Thai Airway (TG)** โดยมีเจ้าหน้าที่ของบริษัทคอยอำนวยความสะดวกแก่ท่าน

08.15 น. ออกเดินทางสู่ **สนามบินเถาหยวน** โดยสายการบิน **Thai Airway (TG)** ✈ **เที่ยวบิน TG 632**
(บริการอาหารบนเครื่อง)

12.45 น. ถึง **สนามบินนานาชาติเถาหยวน** นำท่านผ่านพิธีการตรวจคนเข้าเมืองและศุลกากร กรุงไทเป **(บริการขนมปัง + ชานมไข่มุกบนรถ)**

****สำคัญมาก !! ประเทศไต้หวันไม่อนุญาตให้นำเนื้อสัตว์เข้าไต้หวันทุกชนิดหากฝ่าฝืนมีโทษปรับและจับ****

จากนั้นนำท่านชม **อนุสรณ์สถานเจียงไคเชค** อนุสรณ์สถานที่ตั้งอยู่ตรงใจกลางของเมืองไทเปที่มีพื้นที่ 2,500 ตารางกิโลเมตรแห่งนี้ถูกตกแต่งและประดับเป็นอย่างดี โดยตัวอาคารของอนุสรณ์สถานถูกสร้างขึ้นมาตามแบบสถาปัตยกรรมจีนโบราณ บันไดทั้งสี่ด้านถูกสร้างด้วยหินอ่อนสีขาวเป็นขั้นตามแบบพีระมิดอียิปต์หลังคาสีน้ำเงิน รวมทั้งยังมีสวนดอกไม้สีแดงที่เป็นการแสดงออกทางสัญลักษณ์ให้เห็นถึงอิสรภาพ ความเท่าเทียม และความเป็นหนึ่งเดียวกัน ตามสีของธงชาติไต้หวันสถานที่แห่งนี้นอกจากจะเป็นแลนด์มาร์คอันสำคัญของไทเปที่นักท่องเที่ยวมาเยี่ยมเยียนอย่างไม่ขาดสายแล้ว ยังเป็นโรงละครแห่งชาติและสถานที่สำหรับจัดคอนเสิร์ต จากนั้นนำท่านเดินทางสู่

วัดหลงซาน (Longshan Temple) เป็นหนึ่งในวัดที่เก่าแก่และมีอายุเกือบ 300 ร้อยปี สร้างขึ้นเพื่อเป็นสถานที่สักการะบูชาสิ่งศักดิ์สิทธิ์ตามความเชื่อของชาวจีน มีรูปแบบทางด้านสถาปัตยกรรมคล้ายกับวัดพุทธของจีนแต่มีลูกผสมของความเป็นไต้หวันเข้าไปด้วย เทพเจ้ากวนอู เรื่องความซื่อสัตย์และหน้าที่การงาน และเทพเย่ว์เหล่า หรือ ผู้เฒ่าจันทรา ที่เชื่อกันว่าเป็นเทพผู้ผูกด้ายแดงให้ สมหวังด้านความรัก สมควรแก่เวลานำท่านเดินทางสู่ **ซีเหมินติง (Ximending)** ตั้งอยู่ในเมืองไทเป ที่แห่งนี้เปรียบเสมือนสยามสแควร์ในกรุงเทพฯ เป็นแหล่งรวมแฟชั่นที่ทันสมัยของวัยรุ่นในไต้หวัน ภายในตลาดมีของมากมาย โดยเฉพาะสินค้าแฟชั่น เสื้อผ้า รองเท้า กระเป๋า เครื่องสำอาง หรือของกิ๊ฟช้อปมากมายที่มีให้อัพเดทแฟชั่นเรื่อยๆ ไม่ว่าจะเป็นของที่มีแบรนด์ หรือไม่มีแบรนด์ อีกทั้งสินค้ามีแบรนด์ของที่นี่ยังถือได้ว่ามีราคาที่ถูกเหมาะสำหรับนักช้อปมากมายให้ได้มาช้อปปิ้งกันอย่างจุใจ

ค่ำ บริการอาหารค่ำ ณ ภัตตาคาร **ด้วยเมนู BUFFET MALA HOTPOT**

พักที่ New Taipei Hot Spring Hotel 4* หรือเทียบเท่า

วันที่สอง **วัดชิงเทียน – พายสับปะรด – เมืองนิวไทเป – ถนนโบราณจิ่วเฟิ่น – ไทเป เคาท์ดาวโซนตึกไทเป 101 (ไม่รวมขึ้นตึก)**

เช้า **บริการอาหารเช้า ณ โรงแรม** หลังอาหาร นำท่านไหว้พระขอพร ณ **วัดชิงเทียน (Xing Tian Kong หรือ 行天宮)** เป็นวัดที่มีชื่อเสียงมากในไทเป ไต้หวัน เป็นที่รู้จักในเรื่องการขอพรให้สมปรารถนาและราบรื่นในการงาน โดยเฉพาะอย่างยิ่งสำหรับการทำธุรกิจ วัดแห่งนี้เป็นที่ประดิษฐานของเทพเจ้ากวนอู ซึ่งเป็นเทพเจ้าแห่งความยุติธรรมและความมั่งคั่ง จากนั้นนำท่านแวะชิมขนมขึ้นชื่อ **ร้านพายสับปะรด** ที่ถือว่าเป็นขนมสัญลักษณ์ของไต้หวัน เปรียบเสมือนขนมประจำชาติเลยก็ว่าได้ แนะนำให้ท่านซื้อเป็นของฝากแก่คนทางบ้านหรือเพื่อนๆ

นำท่านเดินทางสู่เมืองนิวไทเป

กลางวัน **บริการอาหารกลางวัน ณ ภัตตาคาร** หลังอาหาร นำท่านสู่ หมู่บ้านเล็ก ๆ ที่ชื่อว่า **จิ่วเฟิ่น (Jiufen)** ซึ่งเป็นหมู่บ้านที่มีประวัติศาสตร์ยาวนานที่สุดของไต้หวัน การเดินทางมาที่นี่ไม่เพียงแต่ให้คุณได้สัมผัสกับบรรยากาศอันเงียบสงบ และทิวทัศน์ที่งดงาม แต่ยังพาคุณย้อนเวลากลับไปสำรวจประวัติศาสตร์ที่น่าสนใจของหมู่บ้านแห่งนี้อีกด้วย และให้ท่านได้เดินเล่นกันที่ **ถนนโบราณจิ่วเฟิ่น** เป็นถนนท่องเที่ยวหลักอยู่ที่ย่านเมืองเก่าโดยสองข้างทางจะเต็มไปด้วยร้านค้าท้องถิ่นในบรรยากาศบ้านเรือนและอาคารเก่าๆ เช่น โรงน้ำ ชา ร้านขายของที่ระลึก ร้านขายขนมและอาหารต่างๆ ****เปลี่ยนเป็นรถสาธารณะเพื่อความสะดวกในการเดินทาง ****

สมควรแก่เวลานำท่านเดินทางสู่ **กรุงไทเป**

ค่ำ **อิสระอาหารค่ำ เพื่อให้ท่านสะดวกเคาท์ดาวน์** นำท่านเดินทางกลับสู่โรงแรมที่พัก **โดยรถ SHUTTER BUS** ***** โปรแกรมเคาท์ดาวน์จะมีการเปลี่ยนแปลงหน้างานตามความเหมาะสม *****

จากนั้นนำท่าน **COUNTDOWN ดูพลุ ตึกไทเป 101 (ไม่รวมบัตรขึ้นตึก)** ถ้าพูดถึงสถานที่ดูพลทั่วโลก ตึกไทเป 101จะต้องมีชื่อติดอยู่ในนั้นอย่าแน่นอน ซึ่งเป็นสถานที่ดูพลุที่สวยงาม และยอดนิยม ที่โด่งดังไปทั่วโลกโดยในแต่ละปี ธีมงาน แสงสี และพลุที่จุด ก็จะไม่เหมือนกัน สร้างความประทับใจให้นักท่องเที่ยวเป็นอย่างมาก หลังจากดูพลุเสร็จ

พักที่ New Taipei Hot Spring Hotel 4* หรือเทียบเท่า

วันที่สาม	ตึกไทเป 101(ไม่รวมค่าขึ้นตึก) – วัดต้าหลงเป่าอัน – เมืองไถจง Miyahara Ice cream (ไม่รวมไอศครีม) – ไถจงไนท์มาร์เก็ต

เช้า **บริการอาหารเช้า ณ โรงแรม** หลังอาหาร นำท่านถ่ายรูปคู่ **ตึกไทเป 101** **(ไม่รวมบัตรขึ้นตึก)** ให้ท่านได้ถ่ายรูปหน้าตึกกับนวัตกรรมด้านวิศวกรรมและศักยภาพทางเทคโนโลยีของไต้หวัน ตึกไท101 มีความสูงถึง 508 เมตร ได้รับการออก แบบโดยวิศวกรชาวไต้หวัน ภายในตัวอาคารมีลูกตุ้มขนาดใหญ่หนักกว่า 660 ตัน ทำหน้าที่ป้องกันการสั่นสะเทือนของแผ่นดินไหวตัวอาคารมองดูคล้ายปล้องไผ่ 8 ปล้องต่อกันและยังมีลิฟท์ที่มีความเร็ว 1,010 เมตรต่อนาที

จากนั้นนำท่านเดินทางสู่ **วัดต้าหลงตง เป่าอัน(Dalongdong Baoan Temple, 大龍峒保安宮)**หรือที่เรียกกันสั้นๆว่า **วัดเป่าอัน** เป็นวัดพุทธแบบจีนเก่าแก่ที่สร้างขึ้นตั้งแต่ปี ค.ศ. 1804 โดยผู้อพยพชาวจีนฟูเจี้ยน (Fujian) ปัจจุบันได้รับ การขึ้นทะเบียนเป็นมรดกโลกทางด้านวัฒนาธรรมโดย UNESCO เรียบร้อยแล้ว โดยสร้างขึ้นเพื่ออุทิศให้กับเทพเป่าเซิงต้าตี้ ซึ่งเป็นเทพแห่งหมอและการรักษาโรคภัยไข้เจ็บ รวมกับเทพอื่นๆอีกหลายองค์ เป็นอีกหนึ่งวัดดังและศักดิ์สิทธิ์ของชาวไทเป วัดเป่าอันนั้นได้รับการยกย่องว่าเป็นวัดที่สวยงามมากที่สุดของเมืองไทเป มีรูปแบบสถาปัตยกรรมแบบวัดดจีนที่สวยงาม ทั้งจากตัวอาคาร การตกแต่งประดับประดาต่างๆ เช่นภาพจิตรกรรมบนฝาผนัง หลังที่มีลวดลายสวยงาม รูปปั้นแกะสลักทั้งหินและไม้ ตั้งอยู่ติดกับวัดขงจื๊อไทเป (Taipei Confucius Temple) อีกหนึ่งวัดชื่อดังของเมืองไทเป มาที่เดียวเที่ยวได้ 2 วัดเลย

กลางวัน **บริการอาหารกลางวัน ณ ภัตตาคาร** หลังอาหารนำท่านเดินทางสู่ **เมืองไถจง** (ใช้เวลาเดินทางประมาณ 2 ชม.) เป็นเมืองใหญ่อันดับสองของไต้หวัน มีสภาพอากาศที่อบอุ่นน่าเที่ยวตลอดทั้งปี โดยอุณหภูมิเฉลี่ย 22.4 องศาเซลเซียสเท่านั้น นอกจากที่นี่จะเป็นแหล่งอุตสาหกรรมและการค้าที่สำคัญของไต้หวันแล้ว ยังเป็นเมืองที่มีวัฒนธรรมและประวัติศาสตร์ที่น่าสนใจ ผู้คนที่เป็นมิตรกับนักท่องเที่ยว และทิวทัศน์ที่สวยงามไม่แพ้ที่ใด

นำทุกท่านสู่ **ร้าน Miyahara หรือ มิยาฮาร่า ร้านไอศกรีม** และร้านอาหารที่อยู่ใจกลางเมืองไทจง ใกล้ๆกับสถานีรถไฟไทจง ถือเป็นร้านดังประจำเมือง เดิมร้านนี้เป็นโรงพยาบาลรักษาตา ต่อมาได้ดัดแปลงเป็นร้านอาหารและขายของฝาก แต่ยังคงกลิ่นอายความลึกลับของโรงพยาบาลด้วยการตกแต่งแนว Harry Potter ซึ่งถือเป็นอีกหนึ่งจุดขายของที่นี่

- ภายในร้านแบ่งออกเป็นหลายโซน ทั้งโซนที่เป็นตู้ไอศกรีมหลากรส โซนขายของฝากอันเลื่องชื่อ นั่นก็คือพายสับปะรดแสนอร่อย ของเมืองไทจง ที่มีความพิเศษตรงแพคแกจที่แตกต่างจากที่อื่น โดยกล่องขนมจะทำเหมือนเล่มหนังสือสวยงาม แต่ละกล่องก็มีลวดลายแตกต่างกันไป อีกทั้งยังมีโซนขายชาต่างๆอีกด้วย

- ไอศกรีม เป็นเสมือนไฮไลท์ของที่นี่ มีให้เลือกรับประทานได้แบบหลากหลายรสชาติ ทั้งช็อกโกแลต สตรอเบอร์รี่ วนิลลา ฯลฯ นอกจากนี้ยังมีท็อปปิ้งโรยหน้าให้เลือกมากมาย เช่น ชีสเค้ก คุ้กกี้ ลูกเกด พีนัท **(ไม่รวมค่าไอศกรีม)**

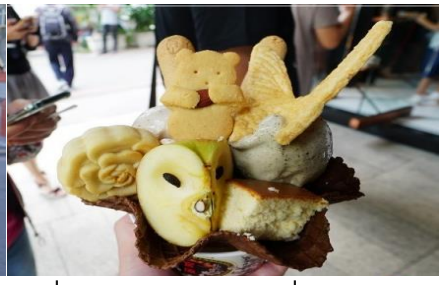

จากนั้นนำท่านเดินทางสู่ **ไถจงไนท์มาร์เก็ต** เป็นตลาดกลางคืนที่มีความน่าสนใจอยู่ที่ความเป็นท้องถิ่นและของกินต่างๆ ทั้งอาหารท้องถิ่นและอาหารนานาชาติสไตล์ Street Food ทำให้ดึงดูดทั้งนักท่องเที่ยวและคนท้องถิ่นได้มากมาย

ค่ำ **บริการอาหารค่ำ ณ ภัตตาคาร Michelin guide 1924 Restaurant**

พักที่ Stay Hotel 4* หรือเทียบเท่า

วันที่สี่ เมืองหนานโถว – ล่องทะเลสาบสุริยันจันทรา – วัดเหวินหวู่ – วัดพระถังซัมจั๋ง เมืองเถาหยวน

เช้า **บริการอาหารเช้า ณ โรงแรม** หลังอาหารนำท่านเดินทางสู่ **เมืองหนานโถว** ตั้งอยู่ใจกลางของเกาะไต้หวัน โดยเป็นเมืองที่มีขนาดใหญ่ที่สุด และเป็นเมืองเดียวของไต้หวันที่ไม่มีเขตติดต่อกับทะเล จากนั้นนำท่านชม **วัดเหวินหวู่** ขอพรกับเทพเจ้าแห่งโชคลาภ เทพเจ้าแห่งปัญญา และเทพเจ้าแห่งความซื่อสัตย์ ซึ่งชาวไต้หวันเชื่อกันว่า หากได้บูชาเทพเจ้ากวนอู จะได้ประสบความสำเร็จในหน้าที่การงาน มีแต่คนจงรักภักดี หรือหากวางแผนสิ่งใด ก็จะประสบความสำเร็จตามปรารถนาจึงทำให้ได้รับความนิยมจากชาวไต้หวัน

กลางวัน **บริการอาหารกลางวัน ณ ภัตตาคาร เมนูหม้อนึ่งจักรพรรดิ์** หลังอาหารนำท่านเดินทางสู่ **ทะเลสาบสุริยันจันทรา** เพื่อล่องเรือชมความงามของทะเลสาบสุริยันจันทรา เป็นสถานที่ท่องเที่ยวทางธรรมชาติที่งดงามที่สุดแห่งหนึ่งของไต้หวันและมีชื่อเสียง เป็นที่ยอมรับในระดับโลกรอบๆ ทะเลสาบแห่งนี้ถูกล้อมรอบด้วยภูเขาสูง จึงมีทัศนียภาพที่สวยงามยิ่งนัก มีจุดท่องเที่ยวที่สำคัญมากมาย ถนนล้อมรอบด้วยทะเลสาบแห่งนี้มีความยาวถึง 33 กิโลเมตร และชมเกาะที่เล็กที่สุดในโลก **วัดพระถังซัมจั๋ง** ตั้งอยู่บริเวณริมทะเลสาบสุริยันจันทรา หรือเรียกอีกอย่างว่า วัดเสวียนจั้ง ซึ่งเป็นวัดเก่าแก่มาก ซึ่งสร้างมาเพื่อเป็นเกียรติ ให้พระถังซัมจั๋ง วัดแห่งนี้มียังมีศาสนสถานที่สำคัญอีกคือ เจดีย์ หรือ ถะ

ค่ำ บริการอาหารค่ำ ณ ภัตตาคาร

พักที่ Century Hotel 4* หรือเทียบเท่า

วันที่ห้า วัดต้าซี – ถนนโบราณต้าซี – กลอเรียเอาท์เลท – สนามบินเถาหยวน สนามบินสุวรรณภูมิ

เช้า บริการอาหารเช้า ณ โรงแรม หลังอาหารนำท่านสู่ **วัดต้าซี วัดขอความรวย (Daxi God of Wealth Temple)** เปิดทรัพย์ เดิมชื่อวัดเทียนกง เป็นหนึ่งในวัดศักสิทธิ์ของคนเถาหยวน วัดแห่งนี้มีชื่อเสียงเรื่องขอพรโชคลาภและเงินทอง โดยเฉพาะการปัดเป่าไล่ความจน เป็นวัดแห่งเดียวในประเทศไต้หวันที่สืบทอดพิธีกรรมแบบดั้งเดิมในการไล่ความจนออกไปและต้อนรับความรวยจากราชวงศ์ฮั่นและราชวงศ์ถัง บริเวณด้านหน้าของวิหารจะมีบ่อน้ำเพื่อให้ล้างมือและลูบเหรียญเงิน ส่วนภายในวิหารด้านขวามือสุดมีเทพจี้กง บริเวณนี้จะมีใบไล่จน เพื่อให้เขียนชื่อผู้ขอพรพร้อมประทับรอยนิ้วมือ (นิ้วโป้ง) ลงในใบไล่จน แล้วมาที่แท่นบูชาเทพจี้กง จากนั้นก็สวดคาถาไล่จนและเผาใบไล่จนดังกล่าวเพื่อการปัดเป่าไล่ความจน จากนั้นอิสระ ณ **ถนนโบราณต้าซี** เป็นถนนโบราณที่เก่าแก่ที่สุดแห่งหนึ่งในไต้หวัน ลวดลายของตึก และสถาปัตยกรรมต่างๆ ได้เดินเล่นสโลว์ไลฟ์ใช้ชีวิตเบาๆ ได้บรรยากาศตลาดโบราณ ขนมแบบดั้งเดิม อาหารท้องถิ่น หรือของเล่นของใช้ในสมัยก่อนน่าสนใจมาก

กลางวัน บริการอาหารกลางวัน ณ ภัตตาคาร

นำท่าน สู่ **GLORIA OUTLET** ภายใน Outlets มีร้านค้าทั้งหมดถึง 285 จะเป็นแบรนด์ที่หลายๆ คนรู้จักอยู่แล้ว เช่น Armani, Coach, Michael Kors, Loewe, Jimmy Choo, Salvatore Ferragamo, TODS, Hugo Boss, Polo Ralph Lauren, Dunhill, Lanvin, Kenzo, Nike, adidas, Le Creuset และอื่นๆ อีกมากมาย ด้วยราคาสินค้าที่ถูกกว่าราคาตลาดทั่วไปกว่า 35%–70% ให้ท่านทุกท่านสามารถดื่มด่ำกับการช้อปปิ้งได้อย่างเต็มอิ่ม

ได้เวลาอันสมควรนำท่านเดินทางสู่ **สนามบินเถาหยวน ไทเป**

18.50 น. เหินฟ้าสู่ **สุวรรณภูมิ ประเทศไทย** โดยสายการบิน **Thai Airway (TG) ✈ เที่ยวบิน TG635**

21.45 น. เดินทางกลับถึง สนามบินสุวรรณภูมิ โดยสวัสดิภาพ

บริษัทฯ ขอสงวนสิทธิ์ในการเปลี่ยนแปลงรายการท่องเที่ยวได้ตามความเหมาะสม กรณีเกิดเหตุจำเป็น หรือเหตุสุดวิสัย ในช่วงระหว่างการเดินทาง โดยขอความคิดเห็นจากส่วนรวมของคณะเดินทางเป็นเกณฑ์ในการเปลี่ยนแปลงเพื่อประโยชน์ของคณะ และความเหมาะสมทั้งปวง แต่ยังคงรักษามาตรฐานการบริการที่ดี เพื่อให้เกิดประโยชน์ของคณะ

อัตราค่าบริการ

กำหนดการเดินทาง	ผู้ใหญ่ ห้องละ 2 ท่าน	พักเดี่ยว
วันที่ 30 ธันวาคม 2569 – 03 มกราคม 2570	39,999.-	9,500.-

จำนวน 15 ท่านขึ้นไป มีหัวหน้าทัวร์

****กรณีลูกค้าไม่ลงร้านช้อปเก็บเพิ่ม ร้านพายสับปะรด 500 บาท /ท่าน**

อัตรานี้รวม

1. ค่าตั๋วเครื่องบินไป-กลับ ชั้นประหยัด น้ำหนักกระเป๋า 23 กิโลกรัม โหลดใต้ท้องเครื่อง 7 กิโลกรัม ถือขึ้นเครื่อง
2. ค่าโรงแรมที่พักตามรายการที่ระบุ (สองท่านต่อหนึ่งห้อง)
3. ค่าเข้าชมสถานที่ต่างๆ ตามรายการที่ระบุ
4. ค่าอาหารและเครื่องดื่มตามรายการที่ระบุ
5. ค่ารถรับส่งและระหว่างนำเที่ยวตามรายการที่ระบุ
6. ค่าภาษีสนามบินทุกแห่งที่มี
7. ค่าประกันอุบัติเหตุระหว่างการเดินทาง ท่านละไม่เกิน 1,000,000 บาท (ค่ารักษาพยาบาล 200,000 บาท) ทั้งนี้ย่อมอยู่ในข้อจำกัดที่มีการตกลงไว้กับบริษัทประกันชีวิต

อัตรานี้ไม่รวม

1. กระเป๋าเดินทางในกรณีที่น้ำหนักเกินกว่าที่สายการบินกำหนด
2. ค่าทำหนังสือเดินทาง
3. ค่าใช้จ่ายส่วนตัวนอกเหนือจากรายการ เช่น ค่าเครื่องดื่ม, ค่าอาหารที่สั่งเพิ่มเอง, ค่าโทรศัพท์, ค่าซักรีด ฯลฯ
4. ค่าอาหารที่ไม่ได้ระบุไว้ในรายการ
5. ค่าทำใบอนุญาตที่กลับเข้าประเทศของคนต่างชาติหรือคนต่างด้าว
6. ค่าภาษีมูลค่าเพิ่ม 7% (กรณีต้องการใบกำกับภาษี) และค่าภาษีบริการหัก ณ ที่จ่าย 3%
7. **ค่าทิปไกด์และคนขับรถ และหัวหน้าทัวร์ 1,300 บาท**

กรณีคณะออกเดินทางได้

1. คณะทัวร์จำนวนผู้ใหญ่ 10 ท่านออกเดินทาง (ไม่มีหัวหน้าทัวร์ แต่มีไกด์ท้องถิ่นพูดไทยรับที่เมืองจีน)
2. คณะจองจำนวนผู้ใหญ่ 15 ท่านขึ้นไป ออกเดินทาง (มีหัวหน้าทัวร์)
3. คณะจองจำนวนผู้ใหญ่ไม่ถึง 10 ท่าน ไม่ออกเดินทาง

เงื่อนไขการให้บริการ

หลังจากจอง รบกวนชำระมัดจำท่านละ 15,000 บาท เพื่อเป็นการการันตีที่นั่ง

ส่วนที่เหลือชำระก่อนการเดินทาง 20 วัน

เงื่อนไขการยกเลิก

1. ยกเลิกก่อนการเดินทาง 30 วัน เก็บค่าบริการทั้งหมด 100% ทุกกรณี (หากการันตีมัดจำกับสายการบิน ไม่สามารถคืนเงินได้ทุกกรณี)

2. ยกเว้นกรุ๊ปที่เดินทางช่วงวันหยุด หรือเทศกาลที่ต้องการันตีมัดจำกับสายการบิน หรือกรุ๊ปที่มีการการันตีค่ามัดจำที่พักโดยตรงหรือโดยการผ่านตัวแทนในประเทศหรือต่างประเทศและไม่อาจขอคืนเงินได้ รวมถึงเที่ยวบินพิเศษ เช่น EXTRA FLIGHT และ CHARTER FLIGHT จะไม่มีการคืนเงินมัดจำหรือค่าทัวร์ทั้งหมด เนื่องจากค่าตั๋วเป็นการเหมาจ่ายในเที่ยวบินนั้นๆ เมื่อมัดจำแล้วท่านสามารถหาผู้เดินทางมาเปลี่ยนแทนในช่วงเวลาที่ทันกำหนดสายการบินออกตั๋ว

บริษัทมีประกันอุบัติเหตุในวงเงินจำนวนประมาณ 1,000,000 บาท

ผู้ได้รับสิทธิ์ประกันอุบัติเหตุมีอายุไม่เกิน 80 ปีบริบูรณ์

กรณี เกิดอุบัติเหตุบริษัทรับผิดชอบและคุ้มครองตามเงื่อนไขของประกันเท่านั้น !!

หมายเหตุ

1.บริษัทฯมีสิทธิ์ที่จะเปลี่ยนแปลงรายละเอียดบางประการในทัวร์นี้ เมื่อเกิดเหตุสุดวิสัยจนไม่อาจแก้ไขได้

2.บริษัทฯ ไม่รับผิดชอบค่าเสียหายในเหตุการณ์ที่เกิดจากสายการบิน ภัยธรรมชาติ ปฏิวัติและอื่นๆ ที่อยู่นอกเหนือการควบคุมของทางบริษัทฯ หรือค่าใช้จ่ายเพิ่มเติมที่เกิดขึ้นทางตรงหรือทางอ้อม เช่น การเจ็บป่วย, การถูกทำร้าย, การสูญหาย, ความล่าช้า หรือจากอุบัติเหตุต่างๆ

3.หากท่านถอนตัวก่อนรายการท่องเที่ยวจะสิ้นสุดลง ทางบริษัทฯ จะถือว่าท่านสละสิทธิ์และจะไม่รับผิดชอบค่าบริการที่ท่านได้ชำระไว้แล้ว ไม่ว่ากรณีใดๆ ทั้งสิ้น

4.บริษัทฯ จะไม่รับผิดชอบต่อการห้ามออกนอกประเทศ หรือห้ามเข้าประเทศ อันเนื่องมาจากมีสิ่งผิดกฎหมาย หรือเอกสารเดินทางไม่ถูกต้อง หรือการถูกปฏิเสธในกรณีอื่นๆ

5.รายการนี้เป็นเพียงข้อเสนอที่ต้องได้รับการยืนยันจากบริษัทฯ อีกครั้งหนึ่ง หลังจากได้สำรองที่นั่งบนเครื่อง และโรงแรมที่พักในต่างประเทศเป็นที่เรียบร้อย แต่อย่างไรก็ตามรายการนี้อาจเปลี่ยนแปลงได้ตามความเหมาะสม

6.ราคานี้คิดตามราคาตั๋วเครื่องบินในปัจจุบัน หากราคาตั๋วเครื่องบินปรับสูงขึ้น บริษัทฯ สงวนสิทธิ์ที่จะปรับราคาตั๋วเครื่องบินตามสถานการณ์ดังกล่าว

7.กรณีเกิดความผิดพลาดจากตัวแทน หรือหน่วยงานที่เกี่ยวข้อง จนมีการยกเลิก ล่าช้า เปลี่ยนแปลง การบริการจากสายการบินบริษัทฯขนส่ง หรือหน่วยงานที่ให้บริการ บริษัทฯ จะดำเนินโดยสุดความสามารถที่จะจัดบริการทัวร์อื่นทดแทนให้ แต่จะไม่คืนเงินให้สำหรับค่าบริการนั้นๆ

8.มัคคุเทศก์ พนักงาน และตัวแทนของบริษัทฯ ไม่มีสิทธิ์ในการให้คำสัญญาใดๆ ทั้งสิ้นแทนบริษัทฯ นอกจากมีเอกสารลงนามโดยผู้มีอำนาจของบริษัทฯ กำกับเท่านั้น

9.หากไม่สามารถไปเที่ยวในสถานที่ที่ระบุในโปรแกรมได้ อันเนื่องมาจากธรรมชาติ ความล่าช้าและความผิดพลาดจากทางสายการบินจะไม่มีการคืนเงินใดๆ ทั้งสิ้น แต่ทั้งนี้ทางบริษัทฯ จะจัดหารายการเที่ยวสถานที่อื่นๆ มาให้ โดยขอสงวนสิทธิ์การจัดหานี้โดยไม่แจ้งให้ทราบล่วงหน้า

10. ในกรณีลูกค้าชำระเงินด้วยบัตรเครดิต หากกรุ๊ปยกเลิกไม่สามารถออกได้ ในการคืนเงินลูกค้าจะถูกหัก 3% จากยอดจำนวนเต็ม

***บริษัทฯ ขอสงวนสิทธิ์เปลี่ยนแปลงรายการตามความเหมาะสม แต่คงรักษามาตรฐานการบริการและผลประโยชน์
ผู้เดินทางเป็นสำคัญ (ราคาดังกล่าวอาจเปลี่ยนแปลงได้ ทั้งนี้ขึ้นอยู่กับค่าเงินบาทและค่าน้ำมันเพิ่มเติมที่สายการบินเรียกเก็บ)