



4 วัน 3 คืน

SPHZ-TAO03

บินตรง
ชิงเต่า
ทัวร์ไม่ลงร้าน



ราคาเริ่มต้น
17,999

#วันหยุดสุดจัด

#คัมด้าเบียร์ดีที่สุดในจีน
...เมืองชายฝั่งสุดชิค เที่ยวง่าย ถ่ายรูปสวยทุกมุม

เมนูพิเศษ!! BBQ buffet 1 มื้อ

**QINGDAO
DREAMLINE**

ทัวร์ชิงเต่า • ยุโรป/ฟลจีน • เมือง Cyberpunk ริมทะเล

- หมู่บ้านชาวประมงซาโจไว่ • กูเจาหลาซาน (รวมรถอุทยาน)
- โบสถ์คริสต์ St.Michael's cathedral (ชมภายนอก)
- Silverfish street • ถนนวัฒนธรรมต้าเป่าเต่า • สะพานจันเนียว • No.3 Bathing Beach
- ชมพิพิธภัณฑ์เบียร์ชิงเต่า • ถนนคนเดิน Longjiang • 4th May Square จัตุรัส 54
- ศูนย์กีฬาโอลิมปิกทางน้ำชิงเต่า • ซ้อมบั้งที่ห้าง MixC Qingdao • ถนนคนเดินโกตง

TIP 1,500/ท่าน

★★★★★ โรงแรม 4 ดาว Local

BKK-TAO QW9898 16:00-21:35
TAO-BKK QW9897 09:55-14:50

SPHZ-TAO03 QINGDAO DREAMLINE 4 วัน 3 คืน

เดินทางด้วยสายการบิน Qingdao Airlines (

วันที่	โปรแกรมท่องเที่ยว	เช้า	เที่ยง	เย็น	โรงแรม
1	กรุงเทพฯ(สนามบินสุวรรณภูมิ)-สนามบินชิงเต่าเจียวตง-รถโค้ชนำท่านสู่โรงแรม (BKK-TAO QW9898 16:00-21:35)	-	-	-	Holiday Inn Express Qingdao West Coast Golden Beach
2	หมู่บ้านชาวประมงซาจื่อโข่ว-ภูเขาเหลาซาน (รวมรถอุทยาน)-โบสถ์คริสต์ St.Michael's cathedral(ชมภายนอก)- Silverfish street- ถนนวัฒนธรรมต้าเปาเต่า--สะพานจ้าน เจียว-No.3 Bathing Beach	☉☉	☉☉	☉☉	Holiday Inn Express Qingdao West Coast Golden Beach หรือเทียบเท่า โรงแรม 4* Local
3	ชมพิพิธภัณฑน์เปียร์ซิงเต่า - ถนนคนเดิน Longjiang-4th May Square จัตุรัส 54-ศูนย์ กีฬาโอลิมปิกทางน้ำชิงเต่า- ช้อปปิ้งที่ห้าง MixC Qingdao - ถนนคนเดิน ไถตง	☉☉	☉☉ ปิ้งย่าง เกาหลี	-	Holiday Inn Express Qingdao West Coast Golden Beach หรือเทียบเท่า โรงแรม 4* Local
4	สนามบินชิงเต่าเจียวตง-กรุงเทพฯ(สนามบิน สุวรรณภูมิ)- (TAO-BKK QW9897 09:55-14:50)	☉☉	-	-	-

อัตราค่าบริการพักห้องละ2-3 ท่าน

****สำหรับหนังสือเดินทางต่างชาติเก็บเพิ่ม 1,000 บาท****
(เป็นข้อตกลงในการคิดเรทราคาชาวต่างชาติจากประเทศปลายทาง)

วันที่เดินทาง	ผู้ใหญ่ ราคาท่านละ	ทารกอายุต่ำกว่า 2 ปี	พักเดี่ยว
วันที่ 12-15 ธันวาคม 2568	20,999	6,900	4,900
วันที่ 19-22 ธันวาคม 2568	19,999	6,900	4,900
วันที่ 26-29 ธันวาคม 2568	22,999	6,900	4,900
วันที่ 2-5 มกราคม 2569	20,999	6,900	4,900
วันที่ 9-12 มกราคม 2569	19,999	6,900	4,900
วันที่ 16-19 มกราคม 2569	20,999	6,900	4,900
วันที่ 23-26 มกราคม 2569	19,999	6,900	4,900
วันที่ 30 ม.ค. - 2 ก.พ. 2569	20,999	6,900	4,900
วันที่ 6-9 มีนาคม 2569 (Promotion)	17,999	6,900	4,900
วันที่ 8-11 มีนาคม 2569	19,999	6,900	4,900
วันที่ 13-16 มีนาคม 2569	19,999	6,900	4,900
วันที่ 15-18 มีนาคม 2569	18,999	6,900	4,900
วันที่ 20-23 มีนาคม 2569	19,999	6,900	4,900
วันที่ 22-25 มีนาคม 2569 (Promotion)	17,999	6,900	4,900

มีตัวเครื่องบินแล้วจอยแลนด์ ลดราคา 9,000 บาท

เงื่อนไขการจองชำระมัดจำ 10,000 บาท

****โรงแรม 4* Local (อ้างอิงข้อมูลจาก Trip.com)****

****โปรแกรมไม่ลงร้านผลิตภัณฑ์ท้องถิ่น****

วันแรก

กรุงเทพฯ(สนามบินสุวรรณภูมิ)-สนามบินชิงเต่าเจียวตง-
รถโค้ชนำท่านสู่โรงแรม (-/-)

13:00 น. คณะพร้อมกัน ที่ **สนามบินสุวรรณภูมิ อาคารผู้โดยสารขาออกชั้น 4 ประตู 10** โดยมีเจ้าหน้าที่ของ
บริษัทคอยต้อนรับและอำนวยความสะดวกในการเช็คอินเอกสารและสัมภาระ

**ค่าทิปไกด์+ค่าทิปคนขับรถเหมาจ่ายท่านละ 1,500 บาทชำระที่สนามบิน
(ไม่รวมค่าทิปหัวหน้าทัวร์ตามความพึงพอใจ)**

16:00 น. ออกเดินทางสู่ **สนามบินชิงเต่าเจียวตง** โดยสายการบิน Qingdao Airlines (QW)
เที่ยวบินที่ QW9898 **(มีอาหารว่างบริการบนเครื่อง)**

21:35 น. เดินทางถึง **สนามบินชิงเต่าเจียวตง เมืองชิงเต่า มณฑลซานตง ประเทศจีน** มีอาคารผู้โดยสารรูปทรง
“ดาวปลาหมึก” (starfish) สะดวกในการเดินทางเข้า-ออกเมือง หลังผ่านพิธีการตรวจคนเข้าเมือง และรับ
สัมภาระเรียบร้อยแล้ว **(เวลาท้องถิ่นเร็วกว่าประเทศไทย 1 ชั่วโมง)**

จากนั้นนำท่านเดินทางสู่ **เมืองชิงเต่า** เป็นเมืองท่าติดชายฝั่งทะเลทางตะวันออกของมณฑลซานตง ประเทศจีน ตั้งอยู่ริม
ทะเลเหลือง ตรงข้ามกับคาบสมุทรเกาหลี ถือเป็นหนึ่งในเมืองท่องเที่ยวและศูนย์กลางเศรษฐกิจที่สำคัญของจีน เมืองนี้มี
ชื่อเสียงด้าน ภูมิทัศน์ชายทะเลที่งดงาม สถาปัตยกรรมสไตล์ยุโรปจากยุคอาณานิคมเยอรมัน เบียร์ชิงเต่า (Tsingtao
Beer) ที่เป็นแบรนด์ระดับโลก และบรรยากาศเมืองท่าที่ผสมผสานกลิ่นอายตะวันตกและตะวันออกได้อย่างลงตัว ชิงเต่า
จึงเป็นทั้ง เมืองท่องเที่ยวพักผ่อนริมทะเล เมืองอุตสาหกรรม และศูนย์กลางการเดินทางเรือสำคัญของภูมิภาคจีนตะวันออก

จากนั้นนำท่านเข้าสู่ที่พัก **Holiday Inn Express Qingdao West Coast Golden Beach**
หรือเทียบเท่า **โรงแรม 4* Local**
////////////////////////////////////

วันสอง

หมู่บ้านชาวประมงซาโจวโข่ว-ภูเขาเหลาซาน(รวมรถอุทยาน)-โบสถ์คริสต์ St.Michael's cathedral(ชมภายนอก)-
Silverfish street-ถนนวัฒนธรรมต้าเปาเต่า-สะพานจ้านเจียว-No.3 Bathing Beach (B/L/D)

เช้า |🍷| รับประทานอาหารเช้า ณ ภัตตาคาร

นำท่านชม หมู่บ้านชาวประมงชาจื่อโข่ว (Shizhikou Fishing Village) เป็นหมู่บ้านชาวประมงที่มีชื่อเสียงในเขตเหล้าซาน มีเอกลักษณ์ที่ บ้านเรือนสีส้มสดใสที่ตั้งเรียงรายไปตามเนินเขา ตัดกับน้ำทะเลสีฟ้า ทำให้มีทัศนียภาพที่คล้ายคลึงกับเมืองชายฝั่งในยุโรปได้ และเป็นจุดถ่ายภาพยอดนิยม ให้ท่านเดินชมทิวทัศน์หมู่บ้าน อิสระถ่ายรูปตามอัธยาศัย

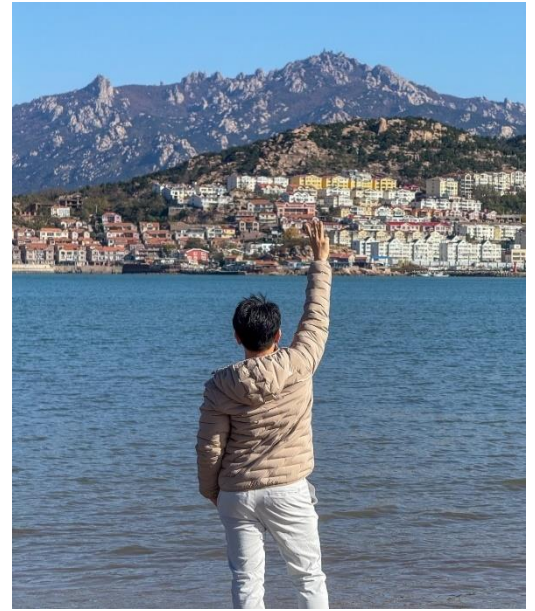

จากนั้นนำท่านเดินทางสู่ ภูเขาเหล้าซาน (Laoshan Mountain) ภูเขาเหล้าซานเป็นหนึ่งในแหล่งท่องเที่ยวทางธรรมชาติที่มีชื่อเสียงและงดงามที่สุดของเมืองชิงเต่า อีกทั้งยังได้รับการจัดให้เป็น แหล่งท่องเที่ยวระดับ 5A ของประเทศจีน ด้วยความโดดเด่นของทิวทัศน์ภูเขาที่รายล้อมด้วยทะเล จึงกลายเป็นจุดหมายยอดนิยมของนักเดินทางจากทั่วโลก พื้นที่อุทยานครอบคลุมกว่า 446 ตารางกิโลเมตร เต็มไปด้วยเส้นทางเดินเขา เคเบิลคาร์ และจุดชมวิวหลากหลายมุมที่สามารถมองเห็นท้องทะเลและภูเขาสลับซับซ้อนได้อย่างงดงาม ภายในยังมีวัดโบราณและศาลเจ้าหลายแห่งที่สะท้อนถึงวัฒนธรรมและความเชื่อของจีนโบราณอย่างลึกซึ้ง ตามตำนานเล่าขานกันว่า จักรพรรดิฉินสื่อหวง และ จักรพรรดิฮั่นอู่ เคยเสด็จมาที่นี่เพื่อค้นหาความเป็นอมตะจากเหล่าเซียน ทำให้ภูเขาแห่งนี้มีความสำคัญทั้งทางธรรมชาติและประวัติศาสตร์อีกหนึ่งเสน่ห์ของภูเขาเหล้าซาน คือ จุดชมวิวทะเลจากยอดเขา ที่สามารถมองเห็นทิวทัศน์ของชายฝั่งชิงเต่าได้อย่างตระการตา เหมาะสำหรับการถ่ายภาพและชมความงามของธรรมชาติแบบ 360 องศา (รวมค่ารถอุทยานแล้ว)

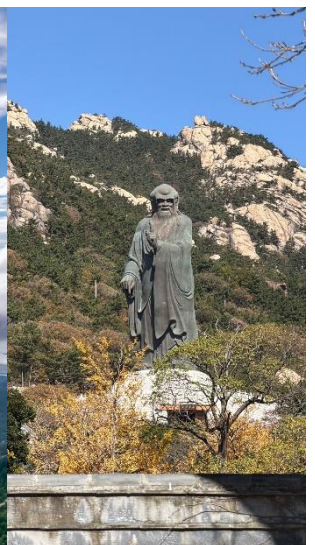



นำท่านชม St. Michael's Cathedral Qingdao

(ชมภายนอก) เป็นอีกจุดยอดนิยมของนักท่องเที่ยวที่ต้องการชมสถาปัตยกรรมสไตล์ยุโรปในเมืองชิงเต่า เป็นโบสถ์คาทอลิก ออกแบบโดยสถาปนิกชาวเยอรมัน มีรูปแบบสถาปัตยกรรมแบบโกธิก ผสมผสานแบบโรมัน สร้างเสร็จสมบูรณ์ในปี 1934 มีเอกลักษณ์คือ บริเวณอาคาร ด้านหน้ามีหอนาฬิกาสูง 56 เมตร 2 หลัง ตั้งอย่างโดดเด่น โดยจะส่งเสียงสัญญาณในทุก วันอาทิตย์ หรือช่วงเทศกาลสำคัญ ภายในโบสถ์สามารถบรรจุคนได้

ประมาณ 1,000 คน ตกแต่งอย่างเรียบง่ายแต่สวยตามสไตล์เรเนอซองส์ในอิตาลีเมื่อทุกสิ่งอย่างถูก ผสมผสานกันจึงทำให้โบสถ์แห่งนี้งดงามและกลายเป็นอีกหนึ่งสถานที่ที่โรแมนติกในเมืองชิงเต่า

จากนั้นไป [Silverfish street](#) หรือในภาษาจีนคือ (Yínyú Xiàng - อิ่นเหยวเซียง) ซึ่งแปลว่า "ตรอกปลาเงิน" เป็นถนนที่มีเสน่ห์ทางประวัติศาสตร์และกำลังกลายเป็นแหล่งท่องเที่ยวยอดนิยมในเมืองชิงเต่า เป็นการผสมผสานที่ลงตัวระหว่างอาคารสไตล์โคโลเนียลเยอรมัน เข้ากับอาคารบ้านเรือนจีนดั้งเดิมแบบลานบ้านที่ได้รับการบูรณะใหม่ ปัจจุบันย่านนี้กลายเป็นจุดหมายปลายทางที่ได้รับความนิยมในหมู่นักท่องเที่ยว โดยเต็มไปด้วยร้านค้าแนวศิลปะ, คาเฟ่เก๋ ๆ, สตูดิโอออกแบบ, และร้านหนังสือ ทำให้เกิดบรรยากาศที่มีชีวิตชีวาและมีมุมถ่ายภาพสวยๆ ในทุกซอกมุม เป็นสถานที่ที่รวบรวมประวัติศาสตร์ของชิงเต่าไว้ในบรรยากาศที่ทันสมัยและมีสไตล์



นำท่านไป [ถนนวัฒนธรรมต้าเปาเต่า \(Dabaodao Cultural and Leisure District\)](#) ซึ่งผสมผสานวัฒนธรรมและประวัติศาสตร์ได้อย่างลงตัวภายในมีร้านค้าต่างๆชั้นนำ มากมาย ที่นี่ถูกพัฒนาเป็นสถานที่ท่องเที่ยว และยังเป็นถนนย่านการค้าและเขตเศรษฐกิจสุดคึกคักสำคัญของเมืองด้วย

จากนั้นนำทุกท่านชม แลนด์มาร์กสำคัญของเมืองชิงเต่า **สะพานจ้านเจียว (Zhanqiao Pier)** สัญลักษณ์ของเมืองเก่าที่โดดเด่นด้วยบรรยากาศริมทะเลสุดคลาสสิก สะพานแห่งนี้ตั้งอยู่บริเวณเขตเมืองเก่าชิงเต่า ถือเป็นจุดที่สะท้อนทั้งประวัติศาสตร์และวัฒนธรรมชายฝั่งได้อย่างงดงาม สะพานไม้ทอดยาวออกสู่ทะเล โดยมีศาลา Huilan Pavilion ตั้งอยู่ปลายสะพาน เป็นจุดชมวิวและถ่ายภาพยอดนิยม ที่สามารถมองเห็นทิวทัศน์ของทะเลสีคราม ท้องฟ้าโปร่ง และเรือประมงซึ่งเป็นเอกลักษณ์ของเมืองชิงเต่าได้อย่างชัดเจน สะพานจ้านเจียวเหมาะสำหรับการเดินเล่นชมวิวยามเย็น ถ่ายภาพพระอาทิตย์ตก หรือพักผ่อนเพลิดเพลินกับบรรยากาศริมอ่าวเป็นหนึ่งในจุดเช็คอิน ที่รวบรวมทั้งความงดงามทางธรรมชาติและเสน่ห์ของเมืองประวัติศาสตร์ไว้ในทีเดียว



คำ ๑๐! รับประทานอาหารค่ำ ณ ภัตตาคาร

จากนั้นนำท่านเดินทางสู่ “**หาดหมายเลข 3**” หรือ **No.3 Bathing Beach** ซึ่งเป็นหนึ่งในชายหาดที่มีชื่อเสียงและได้รับความนิยมมากที่สุดของเมืองชิงเต่า จนได้รับฉายาว่า “ทะเลไซเบอร์แห่งชิงเต่า” บริเวณชายหาดรายล้อมด้วยโรงแรมและอาคารสูงเรียงราย มอบทัศนียภาพสวยงาม โดยเฉพาะในยามค่ำคืน เมื่อแสงไฟจากอาคารสะท้อนลงบนผิวน้ำทะเล เกิดเป็นภาพบรรยากาศสุดโรแมนติกคล้ายทะเลเรืองแสง นอกจากนี้ รอบ ๆ ชายหาดยังเต็มไปด้วยร้านอาหารและร้านซีฟู้ดให้เลือกชิมมากมาย ด้วยบรรยากาศที่ผสมผสานระหว่างความมีชีวิตชีวาและความงดงามทางธรรมชาติ ทำให้หาดแห่งนี้กลายเป็น จุดพักผ่อนยอดนิยมของนักท่องเที่ยวทั้งชาวจีนและต่างชาติ ที่มาเยือนเมืองชิงเต่าอย่างไม่ควรพลาด



จากนั้นนำท่านเข้าสู่ที่พัก Holiday Inn Express Qingdao West Coast Golden Beach
หรือเทียบเท่า โรงแรม 4* Local
////////////////////////////////////

วันที่สาม

ชมพิพิธภัณฑ์เบียร์ชิงเต่า - ถนนคนเดิน Longjiang-4th May Square จัตุรัส 54-ศูนย์กีฬาโอลิมปิกทางน้ำชิงเต่า-ช้อปปิ้งที่ห้าง MixC Qingdao – ถนนคนเดินไถตง (B/L/-)

เช้า ☺️ รับประทานอาหารเช้า ณ ห้องอาหารของโรงแรม

นำท่านไป พิพิธภัณฑ์เบียร์ชิงเต่า (Tsingtao Beer Museum) ก่อตั้งขึ้นบนพื้นที่ของ โรงเบียร์เก่าแก่ของเยอรมัน ซึ่งเริ่มผลิตเบียร์ตั้งแต่ปี 1903 เป็นพิพิธภัณฑ์ที่จัดแสดงประวัติศาสตร์และกระบวนการผลิตเบียร์ชิงเต่า ชมกระบวนการผลิตเบียร์ ตั้งแต่การหมักจนถึงการบรรจุขวด เรียนรู้ ประวัติและวิวัฒนาการของเบียร์ชิงเต่า ชมเบียร์สดหลากหลายรสชาติ ในบริเวณชิมเบียร์ (เฉพาะผู้ใหญ่) มีร้านขายของที่ระลึก และของฝากเกี่ยวกับเบียร์ชิงเต่า



นำท่านเดินชม ถนนคนเดิน Longjiang ไม่ได้เป็นถนนคนเดินขนาดใหญ่เหมือนถนนสายหลักอื่น ๆ แต่เป็น ถนนเล็ก ๆ ที่มีเสน่ห์เฉพาะตัว โดยเฉพาะอย่างยิ่งสำหรับผู้ชื่นชอบงานศิลปะ, การถ่ายภาพ, คาเฟ่ และบรรยากาศสบาย ๆ คล้ายกับย่านญี่ปุ่น ให้ท่านเดินเล่น ถ่ายรูป

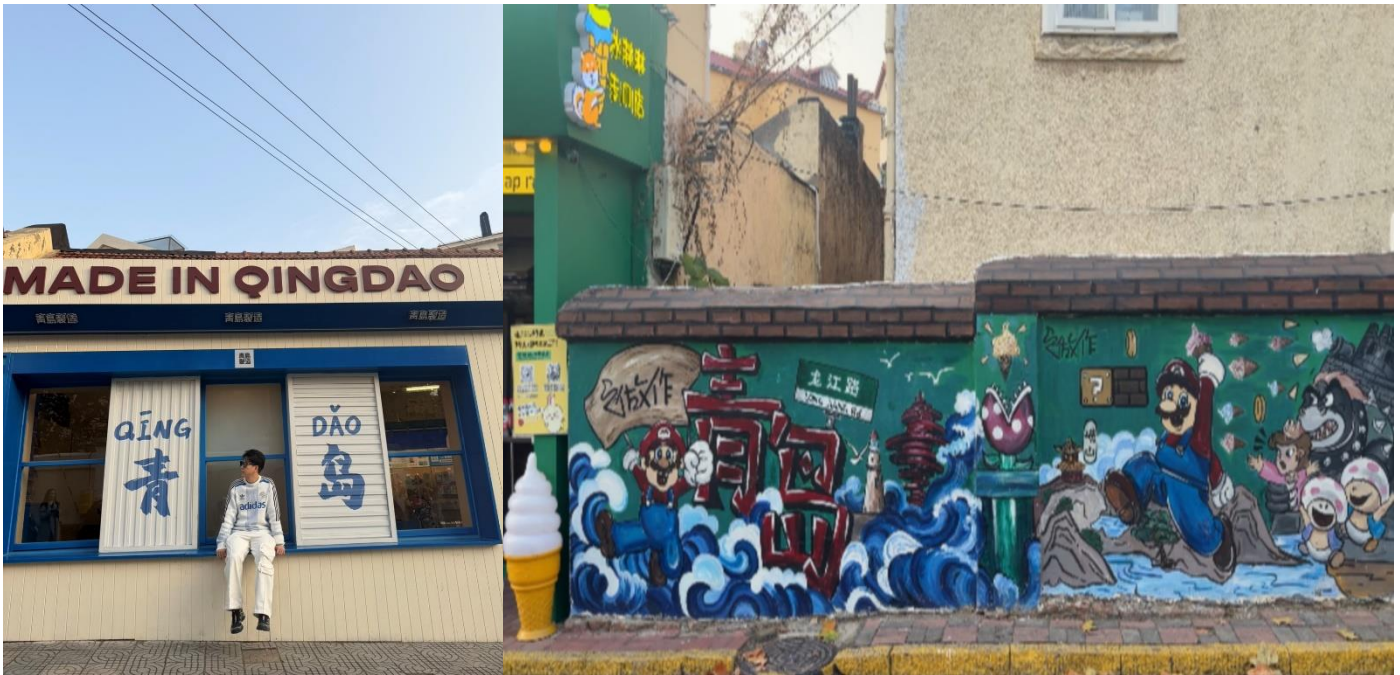

กลางวัน ☀️ รับประทานอาหารกลางวัน ณ ภัตตาคาร



จากนั้นนำท่านไปชม “May Fourth Square จัตุรัส 54” เป็นหนึ่งในแลนด์มาร์คที่สำคัญ ของเมืองชิงเต่า ตั้งอยู่ริมอ่าวฟูซาน ทำให้สามารถมองเห็นทิวทัศน์ของทะเล และยังสามารถมองเห็นศูนย์กีฬาทางเรือโอลิมปิกชิงเต่าที่อยู่ใกล้เคียงกันได้อีกด้วย ชื่อของจัตุรัสแห่งนี้มีที่มาจาก “ขบวนการ 4 พฤษภาคม” (May Fourth Movement) ซึ่งเป็นเหตุการณ์สำคัญในประวัติศาสตร์จีนที่เกิดขึ้นเมื่อวันที่ 4 พฤษภาคม ค.ศ. 1919 โดยเป็นขบวนการประท้วงของนักศึกษาและปัญญาชนในกรุงปักกิ่ง

เพื่อแสดงการต่อต้านการตัดสินใจของสนธิสัญญาแวร์ซายส์ที่ยกดินแดนชิงเต่าซึ่งเคยเป็นของเยอรมนีให้กับญี่ปุ่นแทนที่จะคืนให้แก่จีนในฐานะประเทศผู้ชนะสงครามโลกครั้งที่ 1 จัตุรัสนี้ถูกสร้างขึ้นในปี 1997 เพื่อรำลึกถึงเหตุการณ์ดังกล่าว และเป็นสัญลักษณ์ของจิตวิญญาณแห่งความรักชาติ ประติมากรรม “ลมแห่งเดือนพฤษภาคม” (The Wind of May) เป็นสัญลักษณ์ที่โดดเด่นที่สุดของจัตุรัส เป็นประติมากรรมเหล็กกล้าขนาดใหญ่สีแดง มีความสูง 30 เมตร มีรูปร่างเกลียวที่บิดหมุนขึ้นสู่ท้องฟ้า ซึ่งสื่อถึงจิตวิญญาณแห่งการต่อสู้และความรักชาติ

นำท่านเยือน ศูนย์กีฬาโอลิมปิกทางน้ำชิงเต่า (Qingdao Olympic Sailing Center) สถานที่จัดการแข่งขัน เรือใบโอลิมปิกปี 2008 ของจีน ตั้งอยู่ริมชายฝั่งทะเล มีท่าเรือและสิ่งอำนวยความสะดวกครบครัน พร้อมวิวทะเลสวยงามและสถาปัตยกรรมทันสมัยของอาคารกีฬาสำหรับนักท่องเที่ยวสามารถเดินชมท่าเรือ ถ่ายภาพเรือใบ และเพลิดเพลินกับบรรยากาศริมทะเลที่คึกคัก



จากนั้นนำท่าน **ช้อปปิ้งที่ห้าง MixC Qingdao** เป็นห้างสรรพสินค้าขนาดใหญ่และทันสมัยที่สุดแห่งหนึ่งในเมืองชิงเต่า มณฑลซานตง ประเทศจีน เป็นจุดหมายปลายทางที่ยอดเยี่ยมสำหรับการช้อปปิ้ง ทานอาหาร และความบันเทิง



จากนั้นนำทุกท่านสู่ ถนนคนเดินไถตง (Taidong Pedestrian Street) แหล่งช้อปปิ้งที่คึกคักที่สุดแห่งหนึ่งของเมืองชิงเต่า ซึ่งได้รับการขนานนามว่าเป็น “หนานจิงของชิงเต่า” เปรียบได้กับถนนหนานจิงของเซี่ยงไฮ้ หรือถนนหวังฝูจิ่งแห่งกรุงปักกิ่งเลยทีเดียว ย่านนี้เป็นศูนย์รวมความบันเทิงและการจับจ่ายที่เต็มไปด้วยชีวิตชีวา นักท่องเที่ยวและคนท้องถิ่นนิยมมาเดินเล่น ช้อปปิ้ง และลิ้มลองอาหารอร่อยหลากหลายชนิด โดยตลอดสองข้างทางเรียงรายไปด้วยร้านค้าทุกประเภท ตั้งแต่ห้างสรรพสินค้าขนาดใหญ่ไปจนถึง

ร้านเล็ก ๆ ที่จำหน่ายเสื้อผ้า รองเท้า ของใช้ทั่วไป รวมถึงของฝากและของที่ระลึกน่ารักมากมาย เมื่อยามค่ำคืน ถนนเส้นนี้จะเปลี่ยนบรรยากาศเป็น ตลาดกลางคืนสุดคึกคัก เต็มไปด้วยร้านอาหารริมทางและของว่างท้องถิ่นหลากหลายรสชาติ กลิ่นหอมชวนชิมตลอดเส้นทาง จนได้รับฉายาว่าเป็น สวรรค์ของนักชิม อีกแห่งหนึ่งของเมืองชิงเต่า

****อิสระรับประทานอาหารค่ำตามอัธยาศัย****

จากนั้นนำท่านเข้าสู่ที่พัก โรงแรมที่พัก Holiday Inn Express Qingdao West Coast Golden Beach
หรือเทียบเท่า โรงแรม 4* Local

////////////////////////////////////

วันที่สี่ สนามบินชิงเต่าเจียวตง-กรุงเทพฯ(สนามบินสุวรรณภูมิ) (B/-/-)

เช้า ☺️ รับประทานอาหารเช้า แบบ SET BOX

ถึงเวลาอันสมควร นำท่านเดินทางสู่สนามบินชิงเต่าเจียวตง

- 09:55 น. ออกเดินทางสู่สนามบินสุวรรณภูมิ โดยสายการบิน Qingdao Airlines (QW) เที่ยวบินที่ QW9897 (มีอาหารว่างบริการบนเครื่องบิน)
- 14:50 น. เดินทางกลับถึงสนามบินสุวรรณภูมิ โดยสวัสดิภาพ พร้อมความประทับใจ

หมายเหตุ* โปรแกรมการเดินทางอาจเปลี่ยนแปลงตามความเหมาะสม
บริษัทฯ ขอสงวนสิทธิ์ในการปรับเปลี่ยนราคา
หากมีการปรับขึ้นของภาษีน้ำมันของสายบินหรือการเปลี่ยนแปลงกฎการเข้าประเทศ
ที่มีค่าใช้จ่ายเพิ่มเติมรวมถึงการปรับเพิ่มราคาค่าบัตร
เข้าชมสถานที่ท่องเที่ยว (ตามประกาศของสถานที่ท่องเที่ยวนั้นๆ หลังการจองทัวร์)

เอกสารที่ใช้ในการเดินทาง *** สำคัญมาก ***

***หนังสือเดินทางที่มีวันกำหนดอายุใช้งานเหลือไม่น้อยกว่า 6 เดือน หรือ 181 วัน นับจากวันที่จะออกเดินทาง

*** เมื่อชำระค่าทัวร์แล้วถือว่ารับทราบเงื่อนไขการจองทัวร์ทุกประการ ***

พร้อมส่งสำเนาหน้าพาสปอร์ตให้เจ้าหน้าที่ของทัวร์ / ส่วนที่เหลือจ่ายก่อนเดินทาง 15 วัน

*** กรุณาตรวจสอบพาสปอร์ต ต้องมีอายุใช้งานเหลือไม่น้อยกว่า 6 เดือน นับจากวันเดินทาง***

*พีเรียดราคาโปรโมชั่น 17,999.- ไม่สามารถตัดกรู๊ปเหมาได้ *

ราคาตัดกรู๊ปเหมาเริ่มต้น 18,999.-

หากต้องการตัดกรู๊ป กรุณาติดต่อกรู๊ปเหมา

อัตรานี้รวม

- ❖ รวมสัมภาระโหลดใต้ท้องเครื่อง 20 กก. + สัมภาระถือขึ้นเครื่อง 7 กก. (โหลด 1ใบ / ถือขึ้นเครื่อง 1ใบ)
- ❖ ตัวเครื่องบินและภาษีน้ำมันตามรายการ ชั้นประหยัด ไป/กลับตามกำหนดการของคณะทัวร์
- ❖ ภาษีมูลค่าเพิ่ม 7 % (เฉพาะค่าบริการ) และ ภาษีหัก ณ ที่จ่าย 3 % (เฉพาะค่าบริการ)
- ❖ ค่ารถโค้ชปรับอากาศบริการตลอดการเดินทางตามรายการทัวร์
- ❖ ค่าอาหาร และเครื่องดื่มที่ระบุไว้ในรายการ
- ❖ ค่าที่พัก 3 คืนพักห้องละ 2-3 ท่าน
- ❖ ค่าบัตรเข้าชมสถานที่ท่องเที่ยวต่าง ๆ ตามรายการที่ได้ระบุไว้
- ❖ ค่าประกันอุบัติเหตุในการเดินทาง 1,000,000 บาท (ขึ้นอยู่กับเงื่อนไขของกรมธรรม์เฉพาะเหตุการณ์ที่เกิดขึ้นระหว่างวันเดินทางเท่านั้นโดยจะต้องใช้ใบรับรองแพทย์และใบเสร็จรับเงินในการเบิก)

อัตรานี้ไม่รวม

- ❖ ค่าธรรมเนียมทิปไกด์ท้องถิ่น+ทิปคนขับรถ+ค่าทัวร์ส่วนที่เหลือ ท่านละ 1,500 บาท เก็บที่สนามบิน ณ วันเดินทาง (ไม่รวมค่าทิปหัวหน้าทัวร์ตามความพึงพอใจ)
- ❖ ค่าใช้จ่ายที่เกิดจากสถานที่ท่องเที่ยวปรับราคาหรือเปลี่ยนแปลงค่าบัตรเข้าชมในสถานที่ ตามประกาศของสถานที่ท่องเที่ยวต่างๆ
- ❖ ค่าทำหนังสือเดินทางไทย และค่าธรรมเนียมสำหรับผู้ถือพาสปอร์ตต่างชาติ
- ❖ ค่าอาหาร และเครื่องดื่มที่ไม่ได้ระบุไว้ในรายการ
- ❖ ค่าใช้จ่ายอื่นๆ ที่มีได้ระบุไว้ในรายการ เช่น ค่าชักรีด โทรศัพท์ ค่ามินิบาร์ ฯลฯ
- ❖ VAT 7% และภาษีหัก ณ ที่จ่าย 3% กรณีต้องการออกใบเสร็จรับเงินในนามบริษัทจากค่าทัวร์เต็มทั้งหมด

เงื่อนไขในการยกเลิกทัวร์

- ❖ ยกเลิกก่อนเดินทาง 45 วันขึ้นไป คืนค่าใช้จ่ายเต็มจำนวน
- ❖ ยกเลิกก่อนเดินทาง 15-44 วัน สงวนสิทธิ์ยึดค่าใช้จ่ายที่ชำระมาทั้งหมด
- ❖ ยกเลิกก่อนเดินทางน้อยกว่า 14 วัน สงวนสิทธิ์ยึดค่าทัวร์เต็มจำนวนหรือทั้งหมดที่ชำระมา
- ❖ กรณีมีเหตุยกเลิกทัวร์ โดยไม่ใช่ความผิดพลาดของบริษัททัวร์ เช่น เกิดจากสายการบิน ภัยธรรมชาติ หรือเหตุการณ์ต่างๆ แนวทางปฏิบัติจะเป็นไปตามสายการบินเท่านั้น
- ❖ กรณียกเลิก ช่วงวันหยุดเทศกาล วันหยุดนักขัตฤกษ์ วันหยุดยาว เนื่องจากเงื่อนไขการชำระเงินกับสายการบิน และโรงแรมที่ต่างประเทศ ทำให้ไม่สามารถคืนค่าใช้จ่ายใดๆที่ชำระมาได้
- ❖ แนวทางปฏิบัติเป็นไปตาม พรบ. ธุรกิจนำเที่ยวทุกประการ

เงื่อนไขการจองทัวร์

หากไม่ได้ร่วมบริการทานอาหาร หรือค่าตัวเข้าชมใดๆ ในกรณีจองทัวร์ไม่สามารถคืนเงินได้ เนื่องจากค่าบริการที่ต่างประเทศเป็นแบบเหมาจ่าย

1. เนื่องจากตัวเครื่องบินต้องเดินทางตามวันที่ ที่ระบุบนหน้าตั๋วเท่านั้น จึงไม่สามารถยกเลิก หรือเปลี่ยนแปลงการเดินทางใด ๆ ทั้งสิ้น ถ้ากรณียกเลิก หรือเปลี่ยนแปลงการเดินทาง ทางบริษัทขอสงวนสิทธิ์ในการคืนเงินทั้งหมดหรือบางส่วนให้กับท่าน
2. กรณีที่กองตรวจคนเข้าเมืองทั้งที่กรุงเทพฯ และในต่างประเทศปฏิเสธมิให้เดินทางออกหรือเข้าประเทศที่บริษัทระบุในรายการเดินทาง บริษัทขอสงวนสิทธิ์ไม่คืนค่าบริการไม่ว่ากรณีใด ๆ
3. ทางบริษัท จะไม่รับผิดชอบใดๆทั้งสิ้น หากท่านใช้บริการของทางบริษัทไม่ครบ อาทิ ไม่เที่ยวบางรายการ, ไม่ทานอาหารบางมื้อ เพราะค่าใช้จ่ายทุกอย่าง ทางบริษัทได้ชำระค่าใช้จ่ายให้ตัวแทนต่างประเทศแบบเหมาขาด
4. ค่าทัวร์เป็นแบบเหมาจ่ายกับบริษัททัวร์ในต่างประเทศ ไม่สามารถคืนเงินค่าทัวร์และค่าทิปในทุกกรณี
5. ทางบริษัทจะไม่รับผิดชอบใดๆทั้งสิ้น หากเกิดสิ่งของสูญหายจากการโจรกรรม และ/หรือ เกิดอุบัติเหตุที่เกิดจากความประมาทของตัวนักท่องเที่ยวเอง
6. เมื่อท่านตกลงชำระเงินไม่ว่าทั้งหมดหรือบางส่วนกับทางบริษัท ทางบริษัท จะถือว่าท่านได้ยอมรับในเงื่อนไขข้อตกลงต่างๆ ที่ได้ระบุไว้แล้วทั้งหมด
7. ผู้เดินทางจะต้องตรวจสอบสถานะของ Visa ด้วยตนเอง เช่นการต่ออายุ หรือ การทำ Re-Entry หรือ สิทธิ หน้าที่ ต่างๆ หากมีเหตุหรือเกิดผลกระทบใดๆ ไม่ว่าในกรณีใดเกี่ยวกับ Visa ของท่าน ทางบริษัทจะไม่รับผิดชอบในทุกกรณี

หมายเหตุ

- ❖ หากกรุ๊ปยกเลิกจากจำนวนผู้เดินทางไม่ถึงกำหนด คืนเงินเต็มจำนวน
- ❖ กรุ๊ปคอนเฟิร์มเดินทาง 10 ท่านขึ้นไป (มีหัวหน้าทัวร์ไทย)
- ❖ หากมีเหตุสุดวิสัยอันเกิดจากประกาศสถานการณ์ฉุกเฉินต่างๆ ทำให้เดินทางไม่ได้ อ้างอิงตาม พรบ. ธุรกิจนำเที่ยว หักค่าใช้จ่ายที่เกิดขึ้นจริงโดยมีใบเสร็จยืนยันกับลูกค้า
- ❖ ตัวเครื่องบินเป็นแบบกรุปคณะ ไม่สามารถเลือกหรือล็อกที่นั่งได้ ที่นั่งอาจจะไม่ติดกัน ซึ่งเป็นไปตามเงื่อนไขของสายการบิน
- ❖ เรื่องห้องพักช่วงเทศกาล ห้องพักที่ลูกค้าระบุตอนจองทัวร์ ทางบริษัทจะ Request ให้ทางโรงแรมตามขั้นตอน ในบางครั้งโรงแรมอาจเปลี่ยนชนิดห้องพักของลูกค้า ณ วันเข้าพัก แต่ทางบริษัทยืนยันว่าจะเพียงพอต่อจำนวนลูกค้า เช่น
Request สำหรับเตียง Double Bed หากห้องไม่พอ อาจจะเป็นห้อง TWN ขยับเตียงให้ชิดกัน
Request สำหรับเตียง Triple Bed หากห้องไม่พอ จะจัดให้เป็น 2ห้อง ตามเงื่อนไขของโรงแรมที่จอง
- ❖ บริษัท ขอสงวนสิทธิ์ที่จะเปลี่ยนแปลงรายละเอียดบางประการในทัวร์นี้ เมื่อเกิดเหตุจำเป็นสุดวิสัยจนไม่อาจแก้ไขได้และจะไม่รับผิดชอบใดๆ ในกรณีที่สูญหาย สูญเสียหรือได้รับบาดเจ็บที่นอกเหนือความรับผิดชอบของหัวหน้าทัวร์และเหตุสุดวิสัยบางประการ เช่น การนัดหยุดงาน ภัยธรรมชาติ การจลาจล ต่างๆ เนื่องจากรายการทัวร์นี้เป็นแบบเหมาจ่ายเบ็ดเสร็จ หากท่านสนใจสิทธิการใช้บริการใดๆ ตามรายการ หรือถูกปฏิเสธการเข้าประเทศไม่ว่าในกรณีใดก็ตาม ทางบริษัท ขอสงวนสิทธิ์ไม่คืนเงินในทุกกรณีบริษัทมีสิทธิ์ที่จะเปลี่ยนแปลงหรือปรับเปลี่ยนรายการได้ตามความเหมาะสมบริษัทขอสงวนสิทธิ์ที่จะเลื่อนการเดินทางในกรณีที่มีผู้ร่วมคณะไม่ถึง 9 ท่าน การไม่รับประทานอาหารเช้าไม่เที่ยวตามรายการ ไม่สามารถขอหักค่าบริการคืนได้ เพราะการชำระค่าทัวร์เป็นไปในลักษณะเหมาจ่าย เมื่อท่านได้ชำระเงินมัดจำหรือทั้งหมด ไม่ว่าจะเป็นการชำระผ่านตัวแทนของบริษัท หรือชำระโดยตรงกับทางบริษัท ทางบริษัท จะขอถือว่าท่านรับทราบและยอมรับในเงื่อนไขต่างๆ บริษัทไม่รับผิดชอบต่อค่าเสียหายในเหตุการณ์ที่เกิดจากสายการบิน ไฟล์ทยกเลิกโดยมีประกาศจากสายการบิน ภัยธรรมชาติ อุบัติเหตุและอื่นๆที่อยู่นอกเหนือการควบคุมของทางบริษัทหรือค่าใช้จ่ายเพิ่มเติมที่เกิดขึ้นทางตรงหรือทางอ้อม เช่น การเจ็บป่วย, การถูกทำร้าย, การสูญหาย, ความล่าช้า หรือจากอุบัติเหตุต่างๆ